

热电联产机组

静音型

GXC250S-BG

零备件手册

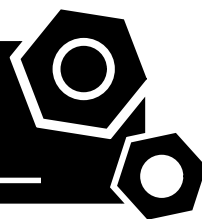

目录

1 热电联产机组	1
2 换热总成	3
3 动力包总成	12
4 控制箱总成	17
5 开关箱总成	21
6 ECU控制柜总成	24
7 散热器总成	26
8 散热器总成	29

1 热电联产机组

1000027435-AS1-C2

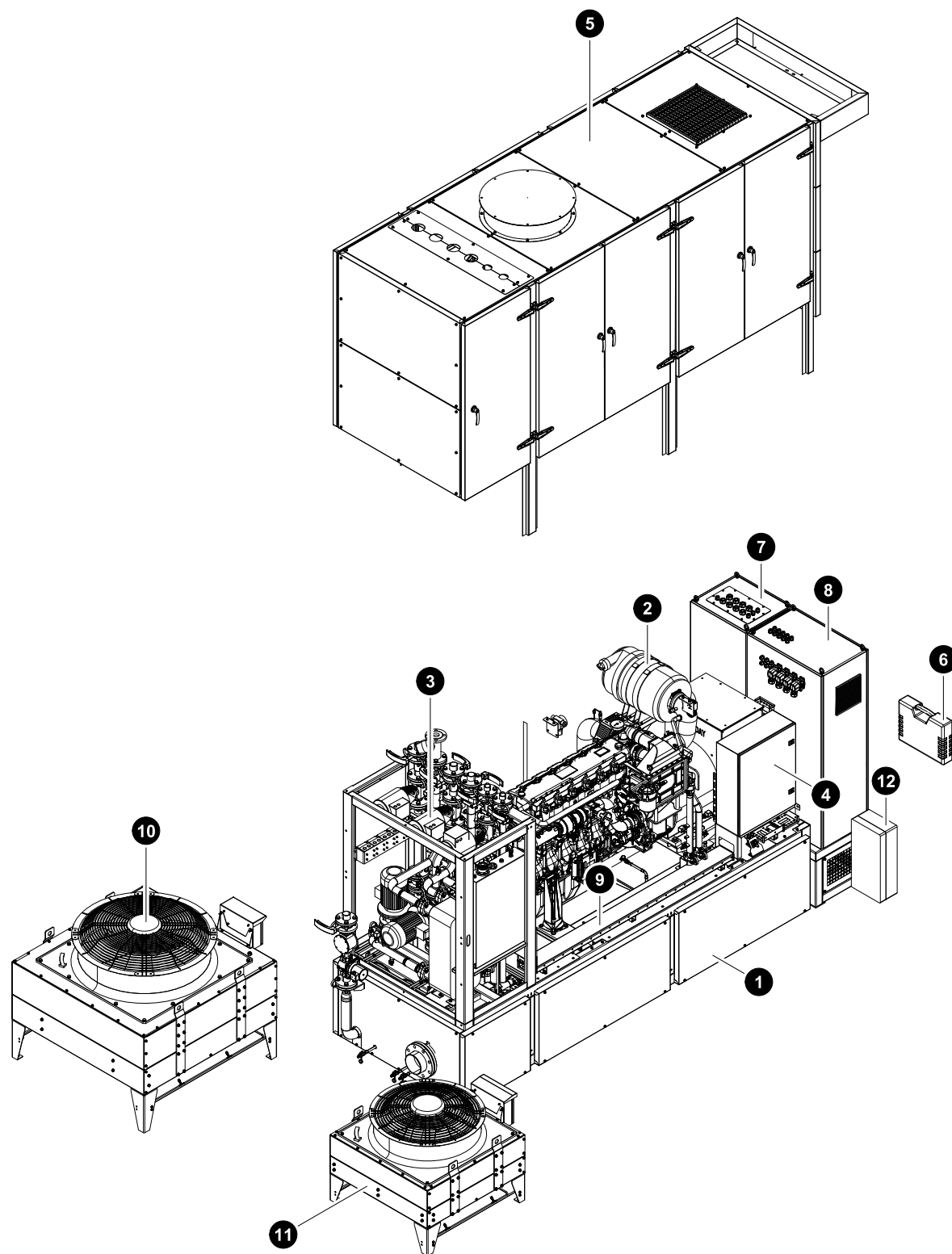

热电联产机组

序号.	零件编号.	名称	数量	版本
1	1000346881	底盘总成	1.0	D.4
2	1000357540	动力包总成	1.0	A.2
3	1000356701	换热总成	1.0	C.3
4	1000345151	ECU控制柜总成	1.0	D.2
5	1000346899	箱体总成	1.0	C.3
6	1000286074	燃气机组随机工具总成	1.0	E.2
7	1000297383	开关箱总成	1.0	D.6
8	1000306870	控制箱总成	1.0	G.10
9	1000345822	机组桥架组件	1.0	B.5
10	1000258687	散热器总成	1.0	C.2
11	1000258591	散热器总成	1.0	M.2
12	1000327560	电表箱	1.0	B.3

2 换热总成

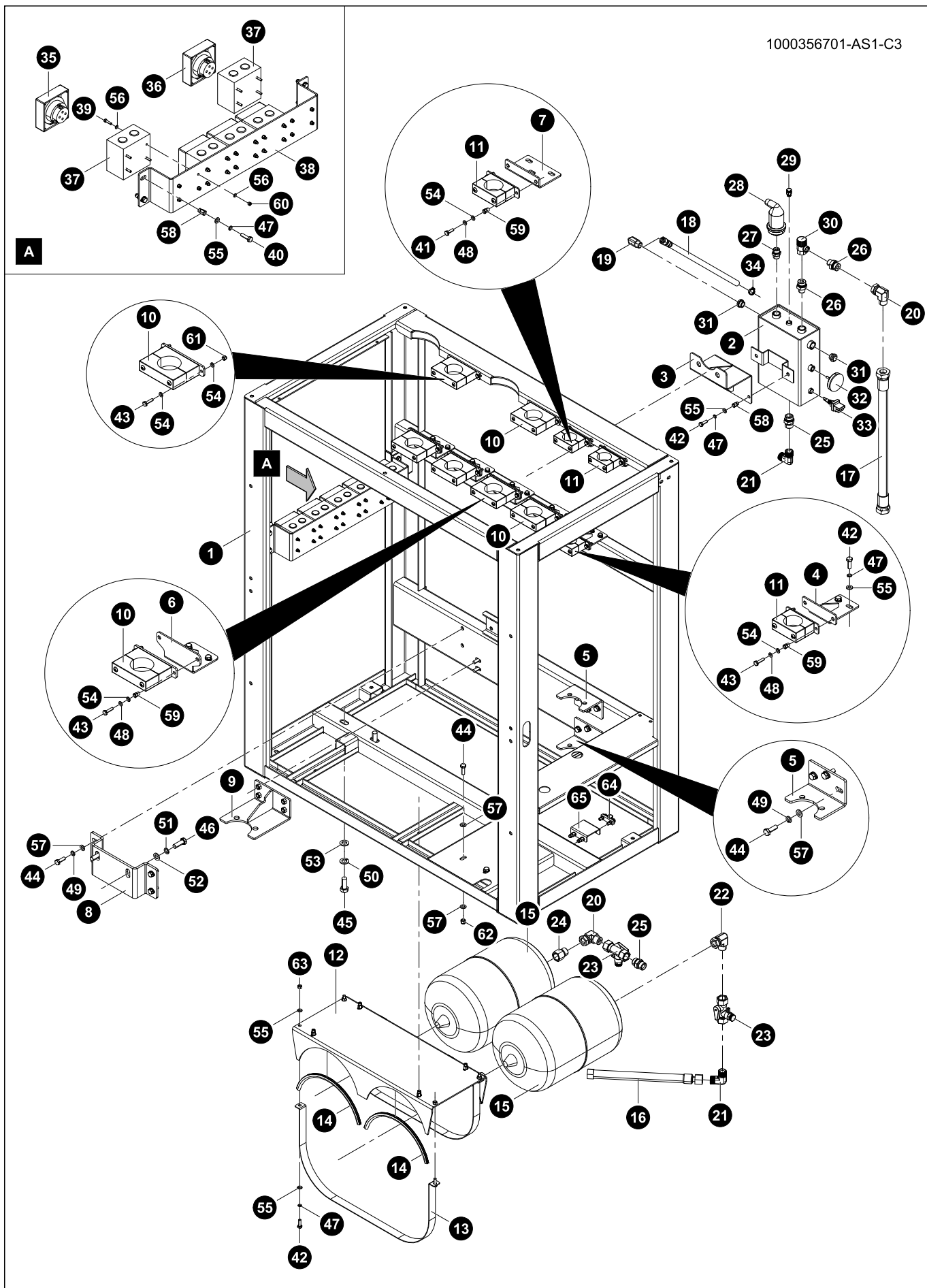

换热总成

1000356701-AS4-C3

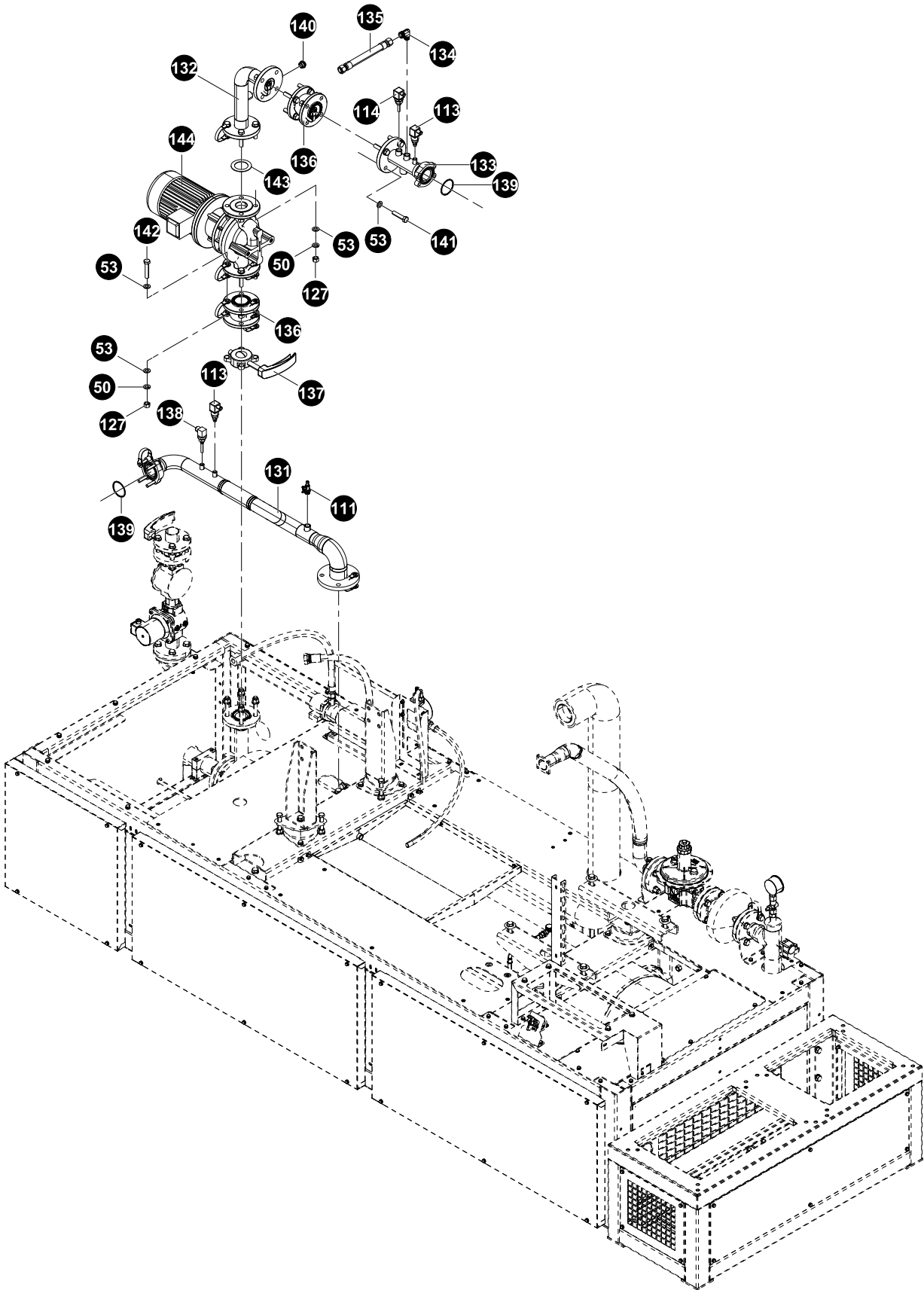

1000346523-AS5-B6

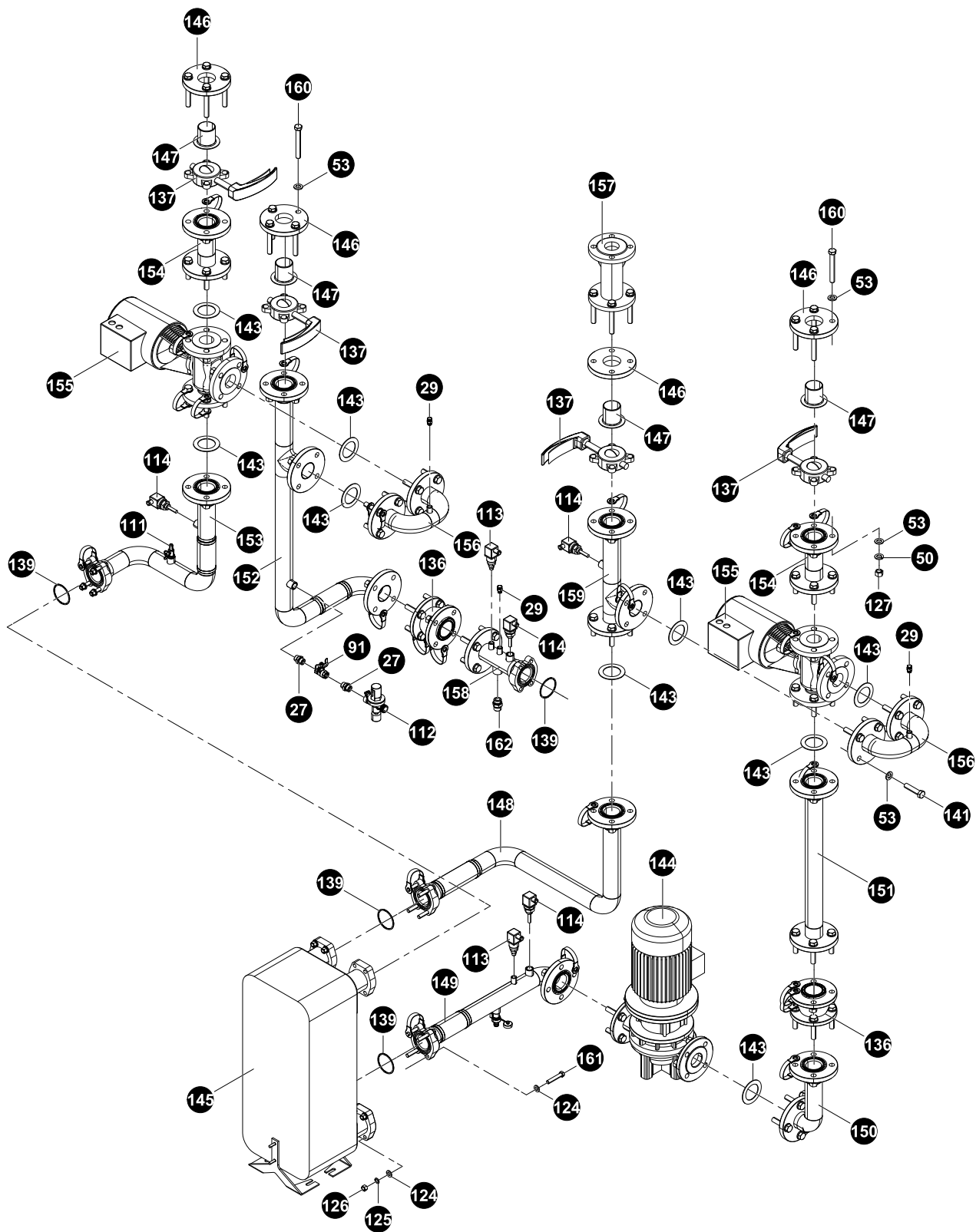

换热总成

序号.	零件编号.	名称	数量.	版本
1	1000356632	安装架部件	1.0	A.2
2	1000348473	锅炉部件	1.0	E.2
3	1000356694	支架部件	1.0	A.2
4	1000346511	安装板部件	1.0	A.2
5	1000356690	支架	2.0	A.2
6	1000346182	安装板部件	4.0	A.2
7	1000346179	连接板	2.0	A.2
8	1000356689	支架	1.0	A.2
9	1000356688	支架部件	1.0	A.2
10	1000238230	管夹	6.0	A.1
11	1000243892	管夹	4.0	A.1
12	1000302270	支架	1.0	D.3
13	1000302271	压板	2.0	B.2
14	1000302286	胶边	4.0	B.2
15	1000234508	膨胀罐	2.0	E.4
16	1000324277	金属编织带软管	1.0	A.3
17	1000330145	金属编织带软管	1.0	A.2
18	1000111430	油管	1.0	C.2
19	1000348168	接头	1.0	A.1
20	1000348215	接头	2.0	A.1
21	1000348169	接头	2.0	A.1
22	1000071303	接头	1.0	A.1
23	1000348070	检修阀	2.0	A.2
24	1000356613	接头	2.0	A.1
25	1000348175	接头	4.0	A.1
26	1000348174	接头	3.0	A.1
27	1000348157	接头	10.0	A.1
28	1000285054	自动排气阀	1.0	B.3
29	1000277950	针式手动排气阀	5.0	B.2
30	1000335984	安全阀	1.0	B.2
31	1000348056	丝堵	5.0	C.2
32	1000265896	温度压	1.0	D.2
33	1000238150	水位传感器	1.0	E.2
34	1000060969	标准喉箍	1.0	A.4
35	1000225696	隔离开关	4.0	A.1
36	1000201763	隔离开关	1.0	A.4
37	1000225124	箱体	5.0	B.2
38	1000346893	安装支架	1.0	B.2
39	1000285245	六角头螺栓全螺纹	20.0	A.1
40	1000111452	六角头螺栓全螺纹	12.0	A.1
41	1000202977	六角头螺栓全螺纹	4.0	A.1
42	1000061072	六角头螺栓全螺纹	29.0	A.4
43	1000090739	六角头螺栓全螺纹	24.0	A.1
44	1000061073	六角头螺栓全螺纹	18.0	A.4
45	1000090715	六角头螺栓全螺纹	2.0	A.1
46	1000188083	六角头螺栓全螺纹	2.0	A.1

序号.	零件编号.	名称	数量.	版本
47	1000071190	标准型弹簧垫圈	44.0	A.2
48	1000069189	标准型弹簧垫圈	24.0	A.3
49	1000066424	标准型弹簧垫圈	14.0	A.5
50	1000090734	标准型弹簧垫圈	126.0	A.1
51	1000079150	标准型弹簧垫圈	2.0	A.7
52	1000079149	平垫圈A级	2.0	A.4
53	1000090733	平垫圈A级	250.0	A.1
54	1000069192	平垫圈A级	34.0	A.6
55	1000090612	平垫圈A级	45.0	A.5
56	1000069191	平垫圈A级	40.0	A.3
57	1000090666	平垫圈A级	22.0	A.1
58	1000061021	小沉头半六角通孔铆螺母	45.0	A.20
59	1000061029	小沉头半六角通孔铆螺母	24.0	A.13
60	1000090768	2型非金属嵌件六角锁紧螺母	20.0	A.1
61	1000090769	2型非金属嵌件六角锁紧螺母	4.0	A.3
62	1000104159	2型非金属嵌件六角锁紧螺母	4.0	A.1
63	1000090770	2型六角螺母	4.0	A.1
64	1000234049	管夹	1.0	A.1
65	1000346837	支撑板	1.0	A.1
66	1000258726	辅助机油箱部件	1.0	C.2
67	1000071025	接头	1.0	B.3
68	1000348205	接头	1.0	A.1
69	1000071130	接头	1.0	A.1
70	1000348213	接头	1.0	A.1
71	1000324078	连接板	1.0	A.2
72	1000258759	连接板	1.0	A.2
73	1000346193	安装板部件	1.0	A.3
74	1000258777	机油液位计	1.0	B.2
75	1000346556	钢管	1.0	A.3
76	1000346555	钢管	1.0	A.2
77	1000346557	钢管	1.0	A.2
78	1000234357	90度圆锥内螺纹	1.0	B.2
79	1000234038	螺纹接头	1.0	B.2
80	1000234042	弯管接头	1.0	B.2
81	1000252997	O型密封圈	6.0	A.1
82	1000252998	O型密封圈	1.0	A.1
83	1000265881	塔咀	4.0	B.2
84	1000265880	阀盖	4.0	B.3
85	1000265879	球阀	4.0	B.3
86	1000258727	机油油位传感器	1.0	B.2
87	1000078115	加油口	1.0	D.2
88	1000069029	十字槽盘头螺钉	6.0	A.3
89	1000069030	十字槽盘头螺钉	5.0	A.3
90	1000104364	丝堵	2.0	A.1
91	1000348078	球阀	4.0	B.2
92	1000356704	钢管部件	1.0	B.2

换热总成

序号.	零件编号.	名称	数量.	版本
93	1000356681	钢管部件	1.0	B.2
94	1000356674	水管部件	1.0	A.2
95	1000356677	水管部件	1.0	A.2
96	1000356654	钢管部件	1.0	B.2
97	1000356698	水管部件	1.0	B.2
98	1000356700	水管部件	1.0	B.2
99	1000346171	水管部件	1.0	B.2
100	1000356650	钢管部件	1.0	A.2
101	1000342095	三通阀组件	1.0	A.1
102	1000348872	循环泵	1.0	A.4
103	1000238186	法兰	2.0	C.2
104	1000238379	翻边短节	2.0	B.2
105	1000273332	蝶阀	2.0	B.2
106	1000234028	蝶阀	1.0	C.2
107	1000330964	金属编织带软管	1.0	B.2
108	1000323684	防震接头	2.0	A.2
109	1000288401	密封垫	3.0	B.2
110	1000267198	O型密封圈	4.0	A.1
111	1000348089	球阀	4.0	B.2
112	1000265840	自动补水阀	2.0	A.2
113	1000242558	压力传感器	5.0	A.2
114	1000242561	温度传感器	6.0	A.3
115	1000348054	丝堵	1.0	B.2
116	1000239123	U型螺栓	1.0	B.2
117	1000356876	支架	1.0	A.2
118	1000356874	支架	1.0	A.3
119	1000140751	六角头螺栓全螺纹	12.0	A.1
120	1000189947	六角头螺栓全螺纹	4.0	A.1
121	1000122378	六角头螺栓全螺纹	16.0	A.1
122	1000106775	六角头螺栓全螺纹	16.0	A.1
123	1000111448	六角头螺栓全螺纹	2.0	A.1
124	1000090667	平垫圈A级	80.0	A.1
125	1000088423	标准型弹簧垫圈	40.0	A.1
126	1000090772	2型六角螺母	40.0	A.2
127	1000090781	2型六角螺母	124.0	A.1
128	1000225909	接地线	45.0	A.5
129	1000060991	强力喉箍	2.0	A.3
130	1000336781	管接头	1.0	A.2
131	1000356660	钢管部件	1.0	B.2
132	1000356663	钢管部件	1.0	A.2
133	1000356683	钢管部件	1.0	A.2
134	1000348168	接头	1.0	A.1
135	1000337119	金属编织带软管	1.0	B.2
136	1000290152	可曲挠橡胶防震接头	4.0	A.1
137	1000238279	蝶阀	5.0	B.2
138	1000327635	温度开关	1.0	A.2

序号.	零件编号.	名称	数量.	版本
139	1000182988	O型密封圈	6.0	A.1
140	1000348055	丝堵	1.0	C.2
141	1000164753	六角头螺栓	80.0	A.4
142	1000090774	六角头螺栓全螺纹	12.0	A.1
143	1000234142	密封垫	11.0	C.2
144	1000348871	便拆式管道泵	2.0	A.1
145	1000356377	板式换热器	1.0	C.2
146	1000238187	法兰	4.0	C.2
147	1000238382	翻边短节	4.0	B.2
148	1000356636	水管部件	1.0	A.2
149	1000356642	水管部件	1.0	A.2
150	1000356670	水管部件	1.0	A.2
151	1000356672	钢管部件	1.0	A.2
152	1000356668	水管部件	1.0	A.2
153	1000356646	钢管部件	1.0	A.3
154	1000356648	钢管部件	2.0	A.2
155	1000342090	三通阀组件	2.0	B.2
156	1000346156	水管部件	2.0	A.4
157	1000238283	过滤器	1.0	A.1
158	1000356685	钢管部件	1.0	A.2
159	1000356640	水管部件	1.0	A.2
160	1000122497	六角头螺栓	16.0	A.1
161	1000122243	六角头螺栓	8.0	A.1
162	1000090097	接头	1.0	A.1

3 动力包总成

1000357540-AS1-A2

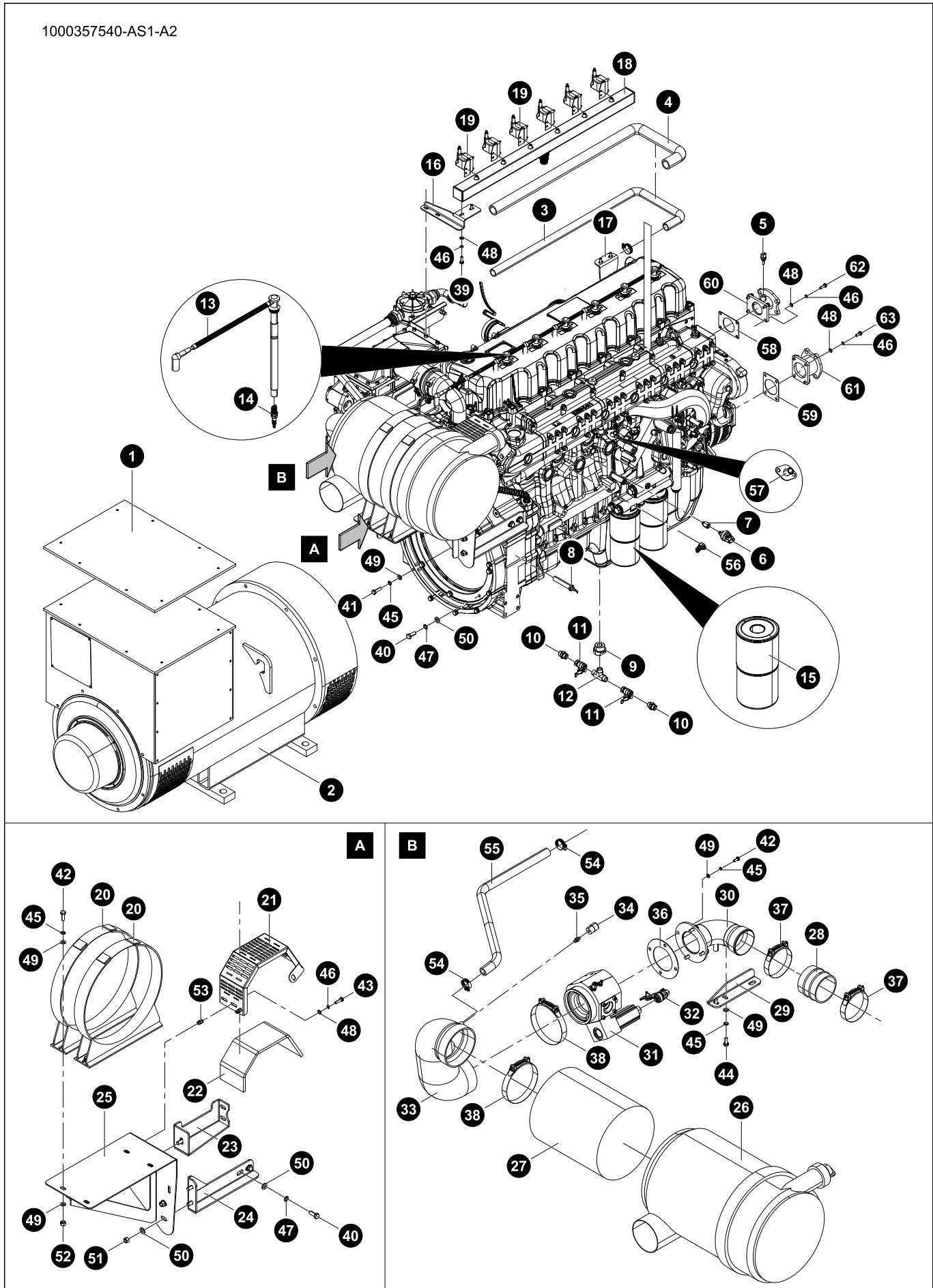

1000357540-AS2-A2

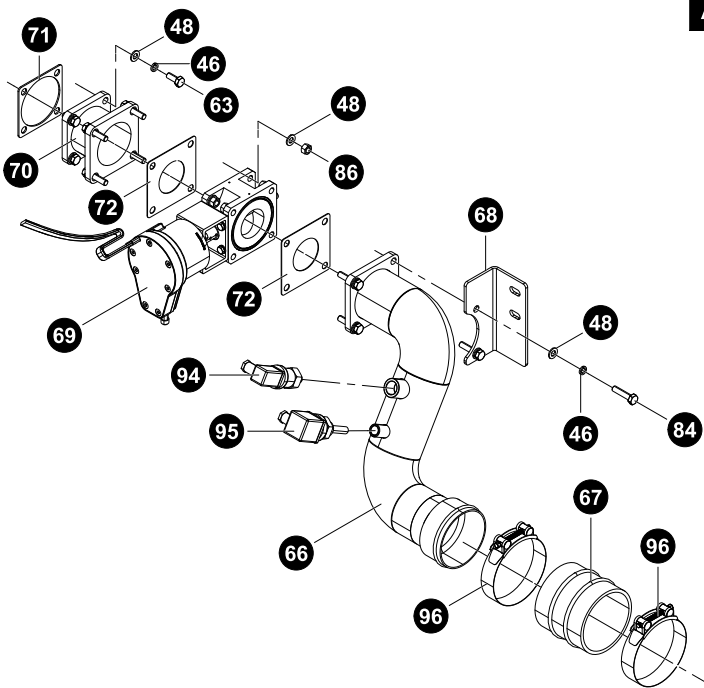
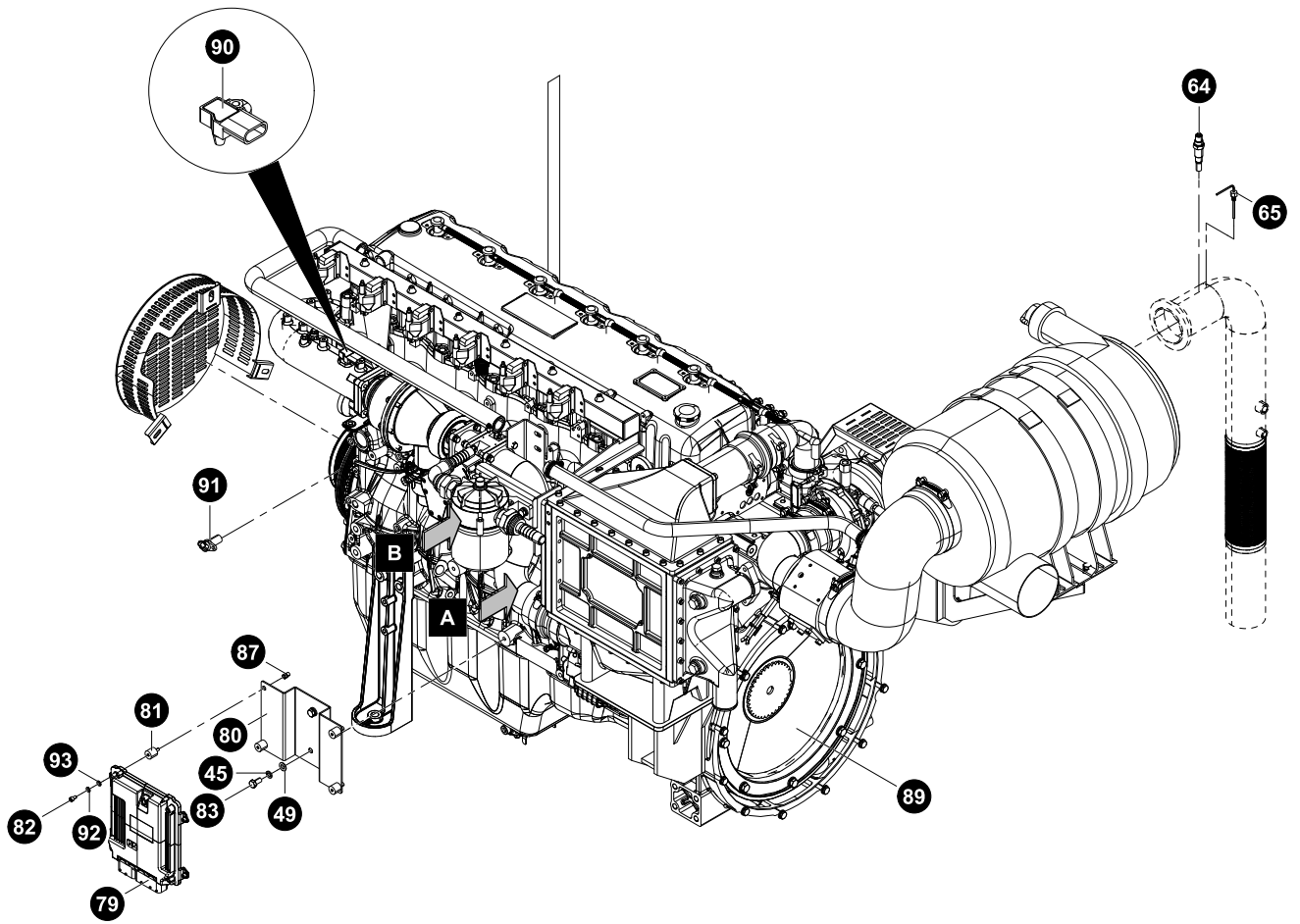

A

B

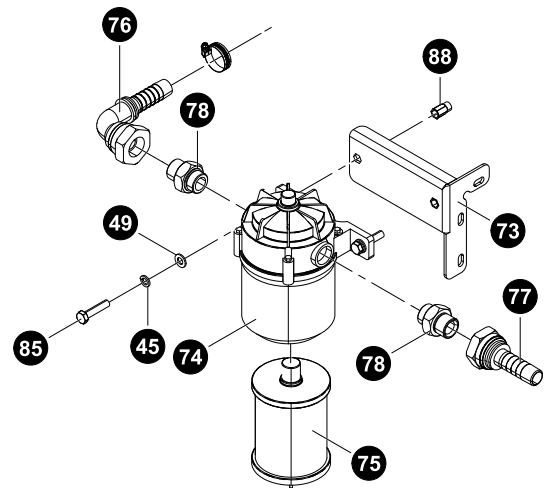

动力包总成

序号	零件编号	名称	数量	版本
1	1000336935	发电机端盖	1.0	A.1
2	1000336934	发电机主体	1.0	B.2
3	1000357525	空气管	1.0	A.1
4	1000367805	耐高温保护套	1.0	A.1
5	1000266094	温度传感器	1.0	B.2
6	1000266087	压力温度传感器	1.0	B.4
7	1000239308	传感器接头	1.0	A.3
8	1000218168	速度传感器	1.0	D.2
9	1000260454	接头	1.0	A.2
10	1000071137	接头	2.0	A.4
11	1000069079	球阀	2.0	B.2
12	1000257034	三通接头	1.0	B.2
13	1000255337	高压线	6.0	C.2
14	1000283232	火花塞	6.0	D.2
15	1000260203	机油滤清器	2.0	C.2
16	1000357349	支架	1.0	A.2
17	1000357350	支架	1.0	A.2
18	1000239375	线架总成	1.0	C.3
19	1000218092	干式点火线圈	6.0	D.2
20	1000253766	托架	2.0	A.1
21	1000357523	支架	1.0	B.2
22	1000357524	高温保护套	1.0	B.2
23	1000367811	支架	1.0	B.3
24	1000367812	支架	1.0	B.2
25	1000336936	支架部件	1.0	B.2
26	1000253768	空气滤清器壳架	1.0	A.2
27	1000253769	滤芯	1.0	A.1
28	1000336965	管接头	1.0	A.2
29	1000357568	支架	1.0	B.2
30	1000367881	进气管部件	1.0	A.2
31	1000233279	混合器	1.0	B.2
32	1000233281	步进电机控制线束	1.0	C.2
33	1000357565	进气胶管	1.0	A.2
34	1000136418	压差指示器	1.0	A.1
35	1000140894	接头	1.0	A.1
36	1000313847	密封垫	1.0	A.1
37	1000061015	强力喉箍	2.0	A.4
38	1000060999	强力喉箍	2.0	A.2
39	1000061072	六角头螺栓全螺纹	4.0	A.4
40	1000318871	高强度螺栓	8.0	A.1
41	1000071119	六角头螺栓全螺纹	12.0	A.2
42	1000061073	六角头螺栓全螺纹	8.0	A.4
43	1000111452	六角头螺栓全螺纹	2.0	A.1
44	1000066422	六角头螺栓全螺纹	2.0	A.3
45	1000066424	标准型弹簧垫圈	26.0	A.5
46	1000090613	标准型弹簧垫圈	26.0	A.4

序号	零件编号	名称	数量	版本
47	1000079150	标准型弹簧垫圈	2.0	A.7
48	1000090612	平垫圈A级	34.0	A.5
49	1000090666	平垫圈A级	30.0	A.1
50	1000318867	高强度螺栓	8.0	A.1
51	1000090772	2型六角螺母	3.0	A.2
52	1000071146	2型六角螺母	4.0	A.1
53	1000061021	小沉头半六角通孔柳螺母	6.0	A.20
54	1000060977	标准喉箍	4.0	A.3
55	1000357567	空气管	1.0	A.2
56	1000266093	爆震传感器	1.0	A.4
57	1000357518	支架部件	1.0	A.1
58	1000367650	密封垫	1.0	A.1
59	1000336618	密封垫	1.0	B.2
60	1000367644	盖板部件	1.0	B.2
61	1000336616	盖板部件	1.0	B.4
62	1000171973	六角头螺栓全螺纹	4.0	A.1
63	1000090713	六角头螺栓全螺纹	8.0	A.2
64	1000266088	宽域氧传感器	1.0	A.2
65	1000266032	温度传感器	1.0	C.2
66	1000367776	气管部件	1.0	A.1
67	1000336964	管接头	1.0	A.2
68	1000357361	支架	1.0	A.2
69	1000327112	电子节气门	1.0	B.2
70	1000336623	法兰部件	1.0	C.2
71	1000336963	密封垫	1.0	A.2
72	1000260347	密封垫	2.0	C.2
73	1000367714	支架	1.0	A.1
74	1000287884	油气分离器壳体	1.0	A.3
75	1000287885	油气分离器滤芯	1.0	A.1
76	1000067124	接头	1.0	B.2
77	1000066219	接头	1.0	B.2
78	1000298272	接头	2.0	B.2
79	1000266036	ECU	1.0	A.2
80	1000336776	支架	1.0	A.1
81	1000256659	减振胶垫	4.0	G.2
82	1000122080	内六角圆柱头螺钉	4.0	A.4
83	1000066418	六角头螺栓全螺纹	2.0	A.3
84	1000111448	六角头螺栓全螺纹	8.0	A.1
85	1000161935	六角头螺栓全螺纹	2.0	A.1
86	1000090770	2型六角螺母	8.0	A.1
87	1000061029	小沉头半六角通孔柳螺母	16.0	A.13
88	1000061020	小沉头半六角通孔柳螺母	2.0	A.7
89	1000258662	发动机	1.0	A.3
90	1000266082	温度压力传感器	1.0	A.2
91	1000266083	相位传感器	1.0	A.3
92	1000069189	标准型弹簧垫圈	5.0	A.3

动力包总成

序号	零件编号	名称	数量	版本
93	1000069192	平垫圈A级	5.0	A.6
94	1000230726	压力传感器	1.0	A.11
95	1000242561	温度传感器	1.0	A.3
96	1000060996	强力喉箍	2.0	A.3

4 控制箱总成

1000306870-AS1-G10

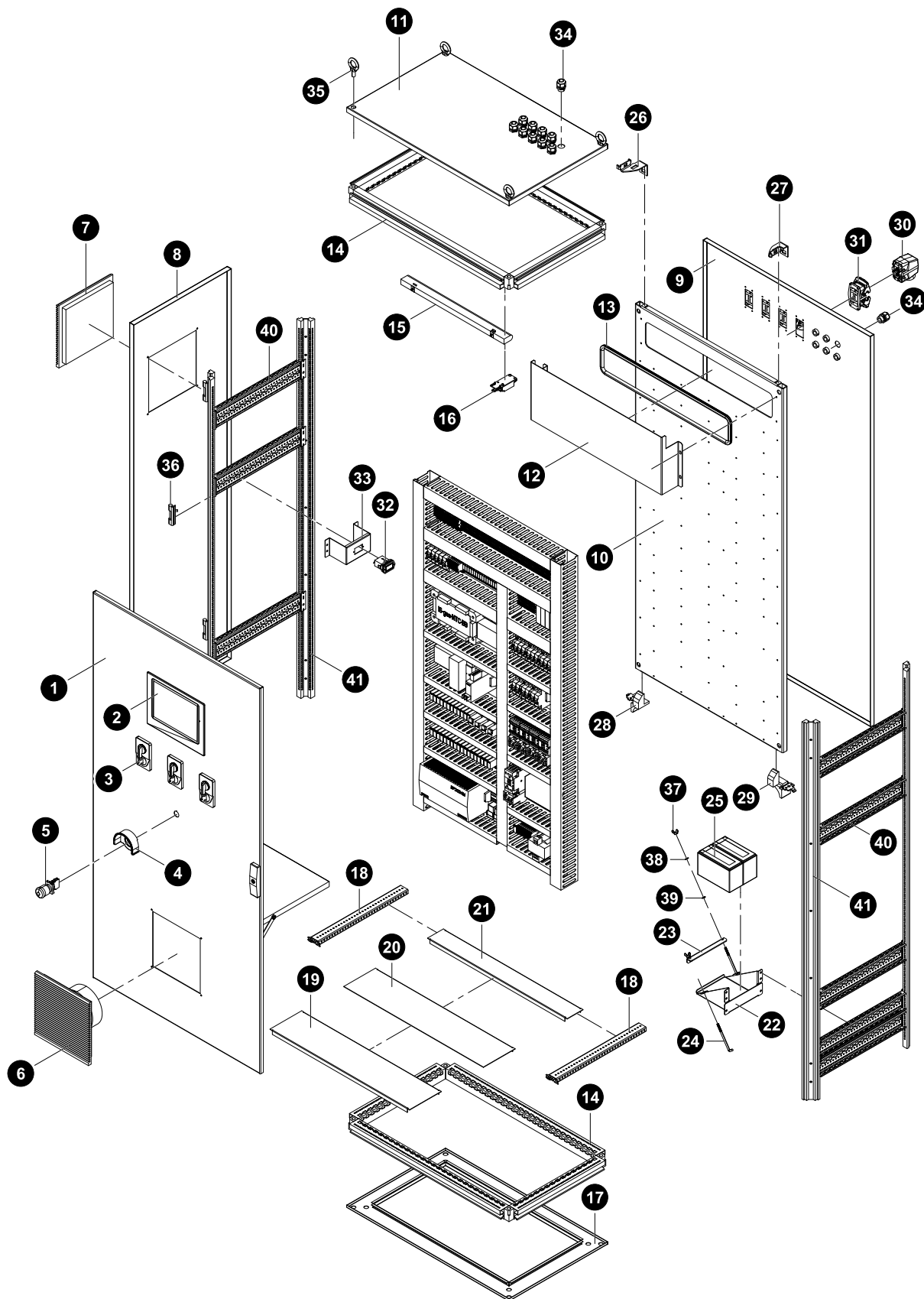

控制箱总成

1000306870-AS2-G10

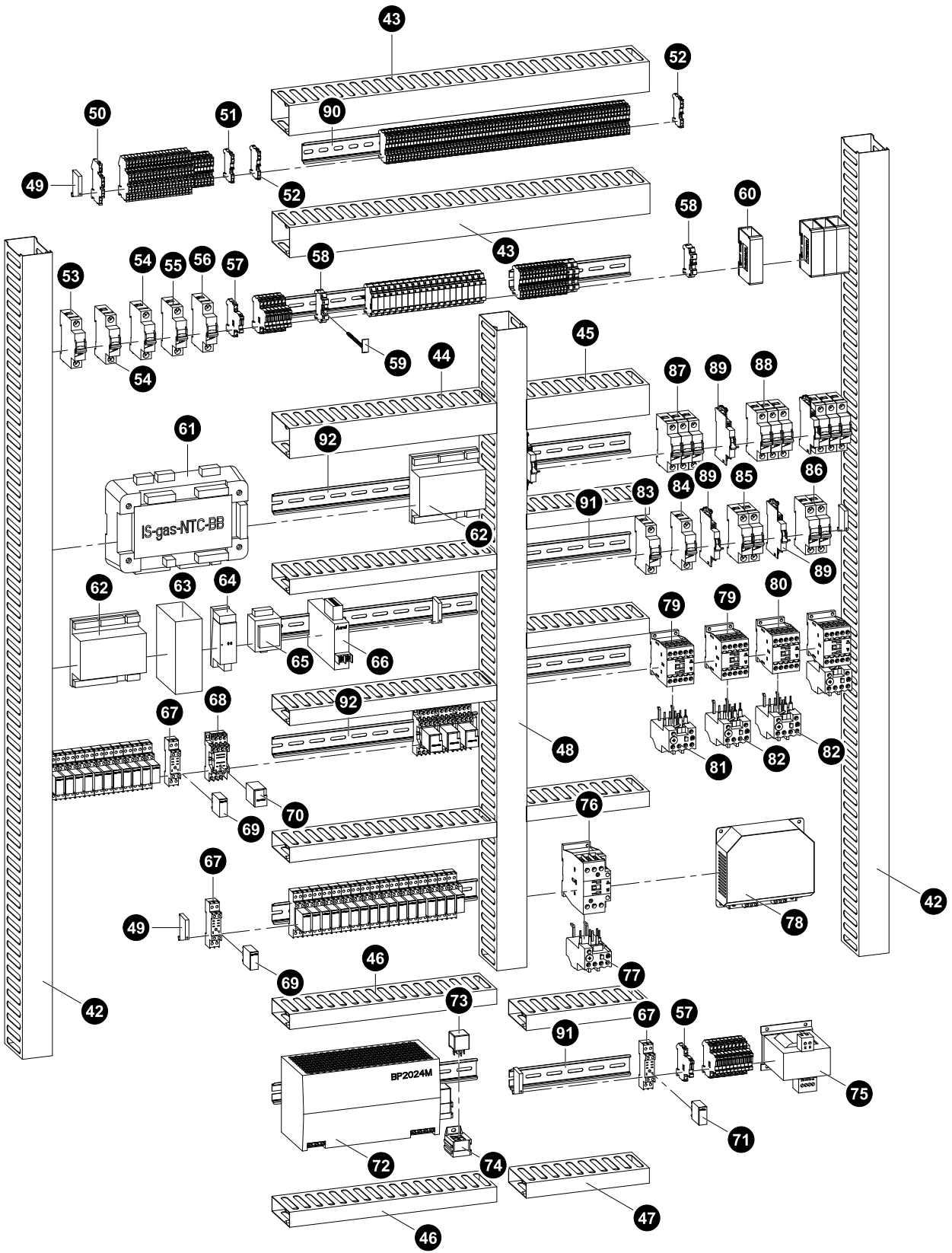

序号.	零件编号.	名称	数量.	版本
1	1000345017	柜体组件	1.0	A.1
2	1000258442	显示屏	1.0	A.1
3	1000230843	万能转换开关	3.0	B.2
4	1000093693	黄色保护圈	1.0	A.2
5	1000230714	急停制	1.0	A.3
6	1000224500	风机进风过滤格栅	1.0	B.2
7	1000224499	进风过滤格栅	1.0	B.2
8	1000320786	侧板	1.0	A.3
9	1000345233	后面板	1.0	B.6
10	1000345234	元件安装板	1.0	B.6
11	1000345232	顶板	1.0	B.4
12	1000345891	盖板	1.0	A.1
13	1000345262	密封条	1.0	B.3
14	1000280101	支架部件	2.0	A.1
15	1000201746	灯	1.0	B.2
16	1000201755	行程开关	1.0	A.1
17	1000280104	底板	1.0	A.1
18	1000271481	支架	2.0	A.1
19	1000280109	封板	1.0	A.1
20	1000280111	封板	1.0	A.1
21	1000280112	封板	1.0	A.1
22	1000297408	支架	1.0	A.1
23	1000280979	电池压板	1.0	B.2
24	1000280980	拉杆	2.0	B.2
25	1000266016	蓄电池	2.0	D.2
26	1000224476	支架	1.0	A.1
27	1000224475	支架	1.0	A.1
28	1000224478	支架	1.0	A.1
29	1000224477	支架	1.0	A.1
30	1000327748	连接器公插	4.0	A.1
31	1000255228	连接器母插	4.0	B.3
32	1000180720	计时器	1.0	A.6
33	1000331962	支架	1.0	A.1
34	1000092720	电缆接头	16.0	B.3
35	1000201756	吊环	4.0	A.1
36	1000224474	铰链	4.0	A.1
37	1000061085	蝶形螺母圆翼	2.0	A.5
38	1000069189	标准型弹簧垫圈	2.0	A.3
39	1000069192	平垫圈A级	2.0	A.6
40	1000271488	横梁	8.0	A.1
41	1000271469	16折立柱	4.0	A.1
42	1000280232	线槽	2.0	A.2
43	1000224231	线槽	2.0	A.1
44	1000280946	线槽	1.0	A.1
45	1000280947	线槽	1.0	A.1
46	1000345868	线槽	5.0	A.1

控制箱总成

序号.	零件编号.	名称	数量.	版本
47	1000345890	线槽	5.0	A.1
48	1000280021	线槽	1.0	A.1
49	1000061297	固定器	21.0	B.4
50	1000283089	端子	22.0	B.2
51	1000283088	端子	8.0	A.2
52	1000283087	端子	95.0	A.2
53	1000230722	小型断路器	1.0	A.1
54	1000226077	小型断路器	2.0	A.2
55	1000283245	小型断路器	1.0	A.1
56	1000226075	小型断路器	1.0	A.2
57	1000283597	卡规式保险丝座	19.0	A.1
58	1000283128	固定器	23.0	C.2
59	1000283129	端子板标记托架	20.0	B.2
60	1000180765	分线端子	4.0	B.2
61	1000283713	控制模块	1.0	A.1
62	1000242656	控制模块	2.0	A.1
63	1000230844	交换机	1.0	C.2
64	1000224684	控制模块	1.0	A.2
65	1000224683	控制模块	1.0	A.3
66	1000327108	电力变送器	1.0	A.1
67	1000205458	中间继电器座	31.0	D.4
68	1000205457	中间继电器座	4.0	C.2
69	1000205456	中间继电器	30.0	D.3
70	1000205455	中间继电器	4.0	C.3
71	1000283231	中间继电器	1.0	B.2
72	1000283177	市电浮充	1.0	B.3
73	1000113053	悬挂式继电器	2.0	B.2
74	1000113054	悬挂式继电器座	2.0	A.2
75	1000283308	变压器	1.0	B.2
76	1000283309	接触器	1.0	B.2
77	1000233111	热过载继电器	1.0	A.1
78	1000283306	市电浮充	1.0	A.2
79	1000226066	接触器	2.0	B.2
80	1000226072	接触器	2.0	C.2
81	1000233112	热过载继电器	1.0	A.3
82	1000226069	热过载继电器	3.0	A.3
83	1000230723	小型断路器	1.0	A.1
84	1000242030	小型断路器	1.0	A.1
85	1000224678	小型断路器	1.0	A.1
86	1000224679	小型断路器	1.0	A.1
87	1000230721	小型断路器	1.0	A.2
88	1000226079	小型断路器	2.0	A.2
89	1000255312	微断辅助触头	5.0	A.1
90	1000113016	导轨	1.0	A.2
91	1000089978	导轨	5.0	A.1
92	1000073109	导轨	6.0	A.1

5 开关箱总成

1000297383-AS1-D6

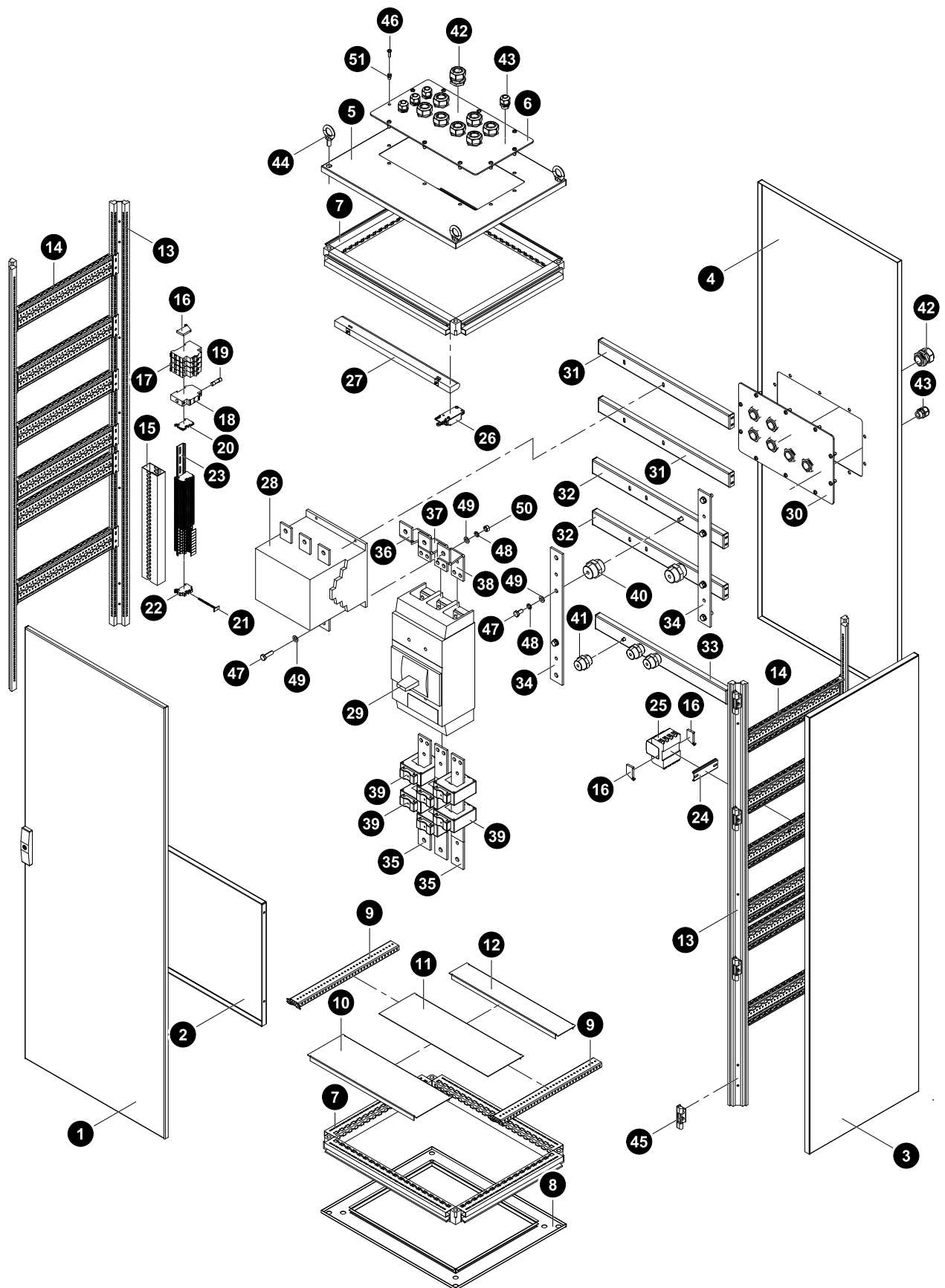

开关箱总成

序号.	零件编号.	名称	数量.	版本
1	1000280306	前门组件	1.0	A.1
2	1000345013	防护罩	1.0	A.1
3	1000271471	侧板	1.0	A.1
4	1000345244	后面板	1.0	B.3
5	1000280259	顶板	1.0	B.3
6	1000320957	绝缘板	1.0	B.3
7	1000271467	支架部件	2.0	A.1
8	1000271495	底板	1.0	A.1
9	1000271481	支架	2.0	A.1
10	1000271499	封板	1.0	A.1
11	1000224260	封板	1.0	A.1
12	1000224259	封板	1.0	A.1
13	1000271469	16折立柱	4.0	A.1
14	1000271488	横梁	12.0	A.1
15	1000224400	线槽	1.0	B.3
16	1000061297	固定器	3.0	B.4
17	1000233106	小型断路器	1.0	A.1
18	1000283267	熔断器座	1.0	A.1
19	1000283305	熔断器座	2.0	A.1
20	1000283087	端子	35.0	A.2
21	1000283129	端子板标记托架	10.0	B.2
22	1000283128	固定器	10.0	C.2
23	1000089794	导轨	1.0	A.3
24	1000073482	导轨	1.0	A.4
25	1000283303	浪涌保护器	1.0	B.3
26	1000201755	行程开关	1.0	A.1
27	1000201746	灯	1.0	B.2
28	1000327520	接触器	1.0	A.1
29	1000266424	塑壳断路器	1.0	A.1
30	1000345020	绝缘板	1.0	A.1
31	1000345318	支架	2.0	A.1
32	1000345308	支架	2.0	A.1
33	1000345309	支架	1.0	A.1
34	1000345312	铜排	2.0	A.1
35	1000345311	铜排	3.0	B.2
36	1000345315	铜排	1.0	A.3
37	1000345316	铜排	1.0	A.2
38	1000345317	铜排	1.0	A.2
39	1000327524	电流互感器	6.0	A.1
40	1000061317	绝缘子	2.0	B.1
41	1000061316	绝缘子	3.0	A.3
42	1000172984	电缆接头	15.0	A.2
43	1000092720	电缆接头	5.0	B.3
44	1000201756	吊环	4.0	A.1
45	1000224265	铰链	4.0	A.1
46	1000090694	十字槽盘头螺钉	20.0	A.1

序号.	零件编号.	名称	数量.	版本
47	1000066419	六角头螺栓全螺纹	7.0	A.4
48	1000066424	标准型弹簧垫圈	14.0	A.5
49	1000090666	平垫圈A级	18.0	A.1
50	1000090771	六角螺母	7.0	A.1
51	1000061029	小沉头半六角通孔铆螺母	20.0	A.13

6 ECU控制柜总成

1000345151-AS1-D2

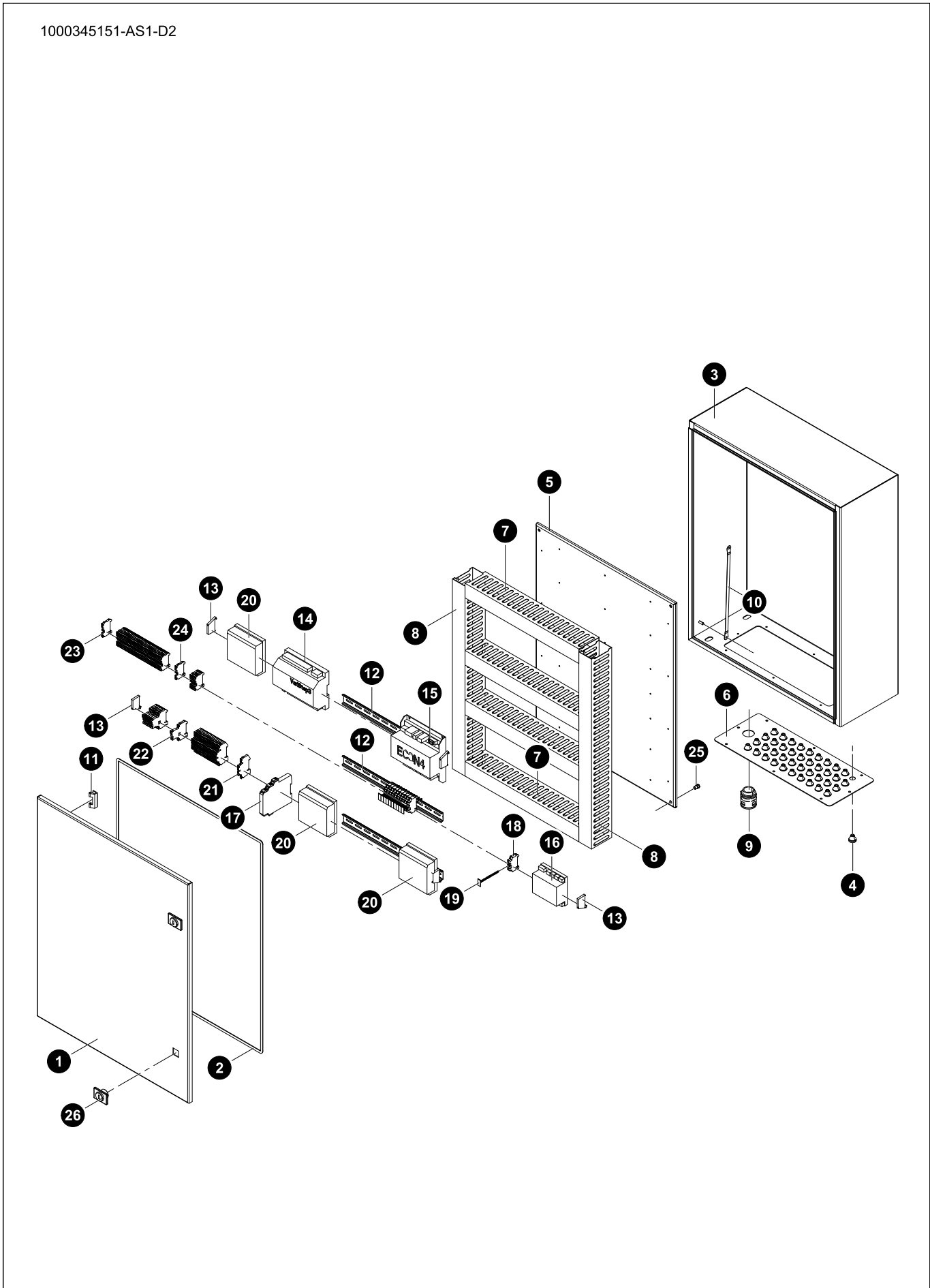

序号	零件编号	名称	数量	版本
1	1000320835	门板部件	1.0	A.1
2	1000320838	密封条	1.0	A.1
3	1000345158	柜体部件	1.0	A.1
4	1000239373	护线环	40.0	A.3
5	1000345160	安装板	1.0	B.2
6	1000345156	盖板	1.0	B.2
7	1000246362	线槽	4.0	A.1
8	1000224273	线槽	2.0	A.1
9	1000074453	软管接头	1.0	B.3
10	1000066502	接地线	1.0	C.3
11	1000066658	铰链	2.0	A.5
12	1000089794	导轨	3.0	A.3
13	1000061297	固定器	5.0	B.4
14	1000233282	控制模块	1.0	F.2
15	1000327245	控制模块	1.0	A.2
16	1000242546	控制模块	1.0	A.1
17	1000283288	安全栅	1.0	A.1
18	1000283128	固定器	11.0	C.2
19	1000283129	端子板标记托架	11.0	B.2
20	1000230641	控制模块	3.0	A.4
21	1000283089	端子	20.0	B.2
22	1000283597	卡规式保险丝座	7.0	A.1
23	1000283087	端子	35.0	A.2
24	1000283088	端子	5.0	A.2
25	1000061029	小沉头半六角通孔铆螺母	4.0	A.13
26	1000197557	门锁	2.0	A.1

7 散热器总成

1000258687-AS1-C2

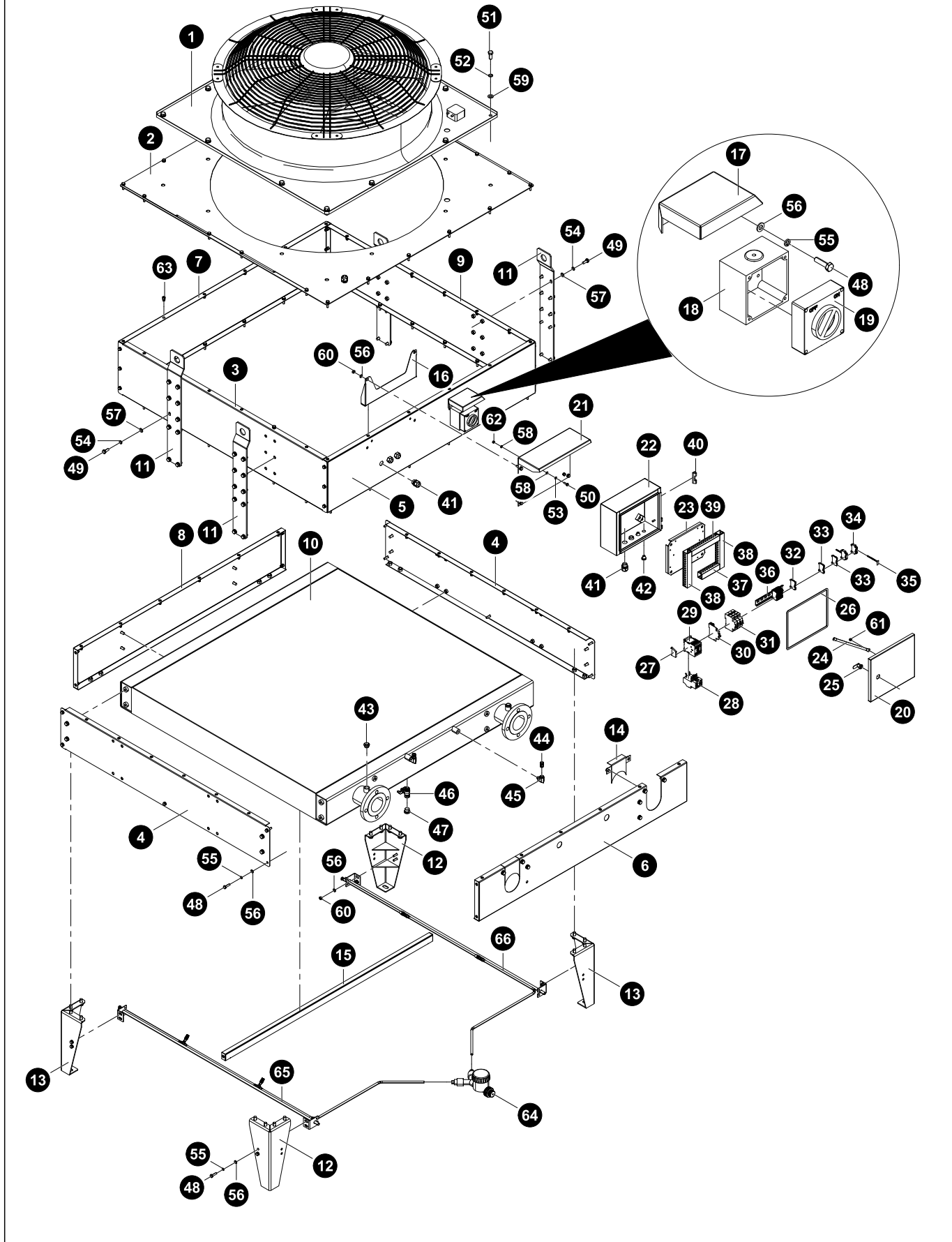

序号.	零件编号.	名称	数量.	版本
1	1000350100	轴流风机	1.0	A.2
2	1000350101	盖板部件	1.0	A.1
3	1000329990	侧板部件	1.0	A.1
4	1000329979	侧板部件	2.0	A.1
5	1000329985	前封板部件	1.0	B.2
6	1000329975	前封板部件	1.0	A.1
7	1000329987	后封板	1.0	A.1
8	1000329977	后封板部件	1.0	A.1
9	1000329989	侧板部件	1.0	A.1
10	1000329973	散热器	1.0	E.2
11	1000329994	吊架	4.0	A.1
12	1000292582	支撑脚部件	2.0	B.4
13	1000294718	支撑脚部件	2.0	B.2
14	1000329983	封板部件	2.0	A.2
15	1000329980	支架	1.0	A.1
16	1000329995	支架	1.0	A.1
17	1000350091	挡雨罩	1.0	A.1
18	1000225124	箱体	1.0	B.2
19	1000201763	隔离开关	1.0	A.4
20	1000262305	门板部件	1.0	A.2
21	1000329938	挡雨罩	1.0	B.3
22	1000262301	柜体部件	1.0	A.2
23	1000262309	元件安装板	1.0	A.2
24	1000066502	接地线	1.0	C.3
25	1000077053	三角锁	1.0	A.2
26	1000262299	密封条	1.0	A.2
27	1000061297	固定器	1.0	B.4
28	1000230895	热过载继电器	1.0	A.1
29	1000226073	接触器	1.0	B.2
30	1000226057	微断辅助触头	1.0	A.2
31	1000226053	小型断路器	1.0	A.4
32	1000283087	端子	9.0	A.2
33	1000283088	端子	2.0	A.2
34	1000283128	固定器	2.0	C.2
34	1000283129	端子板标记托架	2.0	B.2
36	1000079236	导轨	1.0	A.1
37	1000246386	线槽	1.0	A.3
38	1000262410	线槽	2.0	A.2
39	1000262284	线槽	1.0	A.3
40	1000246439	铰链	2.0	A.4
41	1000092720	电缆接头	8.0	B.3
42	1000239373	护线环	2.0	A.3
43	1000104364	丝堵	2.0	A.1
44	1000277950	针式手动排气阀	2.0	B.2
45	1000292588	接头	2.0	A.1
46	1000071039	球阀	1.0	C.2

散热器总成

序号.	零件编号.	名称	数量.	版本
47	1000143685	丝堵	1.0	A.1
48	1000298235	六角头螺栓全螺纹	84.0	A.1
49	1000201052	六角头螺栓全螺纹	60.0	A.1
50	1000293670	六角头螺栓全螺纹	4.0	A.1
51	1000090758	六角头螺栓	12.0	A.2
52	1000079150	标准型弹簧垫圈	12.0	A.7
53	1000143750	标准型弹簧垫圈	4.0	A.1
54	1000201051	标准型弹簧垫圈	60.0	A.1
55	1000090613	标准型弹簧垫圈	84.0	A.4
56	1000090719	平垫圈	94.0	A.2
57	1000201050	平垫圈A级	60.0	A.1
58	1000143749	平垫圈A级	6.0	A.1
59	1000079149	平垫圈A级	12.0	A.4
60	1000090614	六角螺母	10.0	A.3
61	1000090769	2型非金属嵌件六角锁紧螺母	1.0	A.3
62	1000294612	2型六角螺母	2.0	A.1
63	1000061021	小沉头半六角通孔铆螺母	70.0	A.20
64	1000350117	双出口控制器	1.0	A.1
65	1000329996	雾化降温组件	1.0	C.2
66	1000350133	雾化降温组件	1.0	B.2

散热器总成

序号.	零件编号.	名称	数量.	版本
1	1000357779	轴流风机	1.0	A.1
2	1000264710	盖板	1.0	F.3
3	1000264706	侧板部件	1.0	C.3
4	1000264704	后封板	1.0	B.3
5	1000264708	侧板部件	1.0	C.3
6	1000264703	前封板部件	1.0	E.4
7	1000264694	后封板部件	1.0	B.3
8	1000264696	侧板部件	1.0	B.3
9	1000264698	侧板部件	1.0	B.3
10	1000264692	前封板部件	1.0	B.3
11	1000264690	散热器	1.0	H.2
12	1000264722	吊架	4.0	C.3
13	1000264699	支架	1.0	B.3
14	1000294719	支撑脚部件	2.0	A.1
15	1000264653	支撑脚部件	2.0	A.2
16	1000350117	双出口控制器	1.0	A.1
17	1000350071	雾化降温组件	1.0	C.2
18	1000350145	雾化降温组件	1.0	B.2
19	1000262305	门板部件	1.0	A.2
20	1000077053	三角锁	1.0	A.2
21	1000066502	接地线	1.0	C.3
22	1000262299	密封条	1.0	A.2
23	1000061297	固定器	2.0	B.4
24	1000283088	端子	2.0	A.2
25	1000283087	端子	11.0	A.2
26	1000226066	接触器	1.0	B.2
27	1000230731	热过载继电器	1.0	A.2
28	1000226057	微断辅助触头	1.0	A.2
29	1000230721	小型断路器	1.0	A.2
30	1000079236	导轨	1.0	A.1
31	1000246386	线槽	1.0	A.3
32	1000262410	线槽	2.0	A.2
33	1000262284	线槽	1.0	A.3
34	1000262309	元件安装板	1.0	A.2
35	1000262301	柜体部件	1.0	A.2
36	1000264845	挡雨罩	1.0	C.5
37	1000246439	铰链	2.0	A.4
38	1000239373	护线环	2.0	A.3
39	1000092720	电缆接头	3.0	B.3
40	1000357727	支架	1.0	A.1
41	1000350091	挡雨罩	1.0	A.1
42	1000225124	箱体	1.0	B.2
43	1000225696	隔离开关	1.0	A.1
44	1000277950	针式手动排气阀	2.0	B.2
45	1000104364	丝堵	2.0	A.1
46	1000071039	球阀	1.0	C.2

序号.	零件编号.	名称	数量.	版本
47	1000103685	丝堵	1.0	A.1
48	1000350105	封板部件	2.0	A.1
49	1000298235	六角头螺栓全螺纹	71.0	A.1
50	1000318858	六角头螺栓全螺纹	16.0	A.1
51	1000201052	六角头螺栓全螺纹	56.0	A.1
52	1000316063	六角头螺栓全螺纹	4.0	A.2
53	1000201051	标准型弹簧垫圈	60.0	A.1
54	1000287442	标准型弹簧垫圈	16.0	A.2
55	1000090612	标准型弹簧垫圈	71.0	A.4
56	1000090719	平垫圈	81.0	A.2
57	1000201050	平垫圈A级	60.0	A.1
58	1000287441	平垫圈A级	16.0	A.2
59	1000061020	小沉头半六角通孔铆螺母	4.0	A.7
60	1000090614	六角螺母	10.0	A.3
61	1000090719	2型非金属嵌件六角锁紧螺母	1.0	A.3
62	1000061021	小沉头半六角通孔铆螺母	55.0	A.20

小沉头半六角通孔铆螺母 9, 15, 23, 25, 28, 31
 燃气机组随工工具总成 2
 可曲挠橡胶防震接头 10
 六角头螺栓全螺纹 8, 10 - 11, 14 - 15, 23, 28, 31
 内六角圆柱头螺钉 15
 步进电机控制线束 14
 风机进风过滤格栅 19
 十字槽盘头螺钉 9, 22
 卡规式保险丝座 20, 25
 压力温度传感器 14
 悬挂式继电器座 20
 机油油位传感器 9
 标准型弹簧垫圈 9 - 10, 14 - 15, 19, 23, 28, 31
 油气分离器壳体 15
 油气分离器滤芯 15
 温度压力传感器 15
 空气滤清器壳架 14
 端子板标记托架 20, 22, 25, 27
 辅助机油箱部件 9
 金属编织带软管 8, 10
 针式手动排气阀 8, 27, 30
 万能转换开关 19
 中间继电器座 20
 便拆式管道泵 11
 双出口控制器 28, 30
 宽域氧传感器 15
 干式点火线圈 14
 微断辅助触头 20, 27, 30
 悬挂式继电器 20
 机组桥架组件 2
 热过载继电器 20, 27, 30
 耐高温保护套 14
 蝶形螺母圆翼 19
 进风过滤格栅 19
 雾化降温组件 28, 30
 三通阀组件 10 - 11
 中间继电器 20
 传感器接头 14
 元件安装板 19, 27, 30
 六角头螺栓 11, 28
 前封板部件 27, 30
 动力包总成 2
 压力传感器 10, 16
 压差指示器 14
 发电机主体 14
 发电机端盖 14
 后封板部件 27, 30
 塑壳断路器 22
 安装板部件 8 - 9
 安装架部件 8
 小型断路器 20, 22, 27, 30
 开关箱总成 2
 控制箱总成 2
 支撑脚部件 27, 30
 散热器总成 2
 机油液位计 9
 机油滤清器 14
 板式换热器 11
 水位传感器 8
 浪涌保护器 22

温度传感器 10, 14 - 16
 爆震传感器 15
 电力变送器 20
 电子节气门 15
 电流互感器 22
 相位传感器 15
 自动排气阀 8
 自动补水阀 10
 进气管部件 14
 连接器公插 19
 连接器母插 19
 速度传感器 14
 高强度螺栓 14 - 15
 高温保护套 14
 黄色保护圈 19
 三通接头 14
 侧板部件 27, 30
 六角螺母 23, 28, 31
 减振胶垫 15
 分线端子 20
 前门组件 22
 安装支架 8
 封板部件 27, 31
 市电浮充 20
 底盘总成 2
 弯管接头 9
 强力喉箍 10, 14, 16
 换热总成 2
 控制模块 20, 25
 支架部件 8, 14 - 15, 19, 22
 柜体组件 19
 柜体部件 25, 27, 30
 标准喉箍 8, 15
 气管部件 15
 水管部件 10 - 11
 法兰部件 15
 温度开关 10
 熔断器座 22
 电池压板 19
 电缆接头 19, 22, 27, 30
 盖板部件 15, 27
 箱体总成 2
 线架总成 14
 翻边短节 10 - 11
 螺纹接头 9
 行程开关 19, 22
 软管接头 25
 轴流风机 27, 30
 进气胶管 14
 钢管部件 9 - 11
 锅炉部件 8
 门板部件 25, 27, 30
 防震接头 10
 隔离开关 8, 27, 30
 三角锁 27, 30
 交换机 20
 加油口 9
 发动机 15
 变压器 20
 后封板 27, 30

后面板	19, 22	铰链	19, 22, 25, 27, 30
固定器	20, 22, 25, 27, 30	门锁	25
安全栅	25	阀盖	9
安全阀	8	顶板	19, 22
安装板	25	灯	19, 22
密封垫	10 - 11, 14 - 15	1000060969	8
密封条	19, 25, 27, 30	1000060977	15
平垫圈	28, 31	1000060991	10
循环泵	10	1000060996	16
急停制	19	1000060999	14
护线环	25, 27, 30	1000061015	14
挡雨罩	27, 30	1000061020	15, 31
接地线	10, 25, 27, 30	1000061021	9, 15, 28, 31
接触器	20, 22, 27, 30	1000061029	9, 15, 23, 25
支撑板	9	1000061072	8, 14
散热器	27, 30	1000061073	8, 14
显示屏	19	1000061085	19
检修阀	8	1000061297	20, 22, 25, 27, 30
混合器	14	1000061316	22
温度压	8	1000061317	22
火花塞	14	1000066219	15
电表箱	2	1000066418	15
空气管	14 - 15	1000066419	23
管接头	10, 14 - 15	1000066422	14
绝缘子	22	1000066424	9, 14, 23
绝缘板	22	1000066502	25, 27, 30
膨胀罐	8	1000066658	25
蓄电池	19	1000067124	15
计时器	19	1000069029	9
过滤器	11	1000069030	9
连接板	8 - 9	1000069079	14
防护罩	22	1000069189	9, 15, 19
高压线	14	1000069191	9
丝堵	8 - 11, 27 - 28, 30 - 31	1000069192	9, 16, 19
侧板	19, 22	1000071025	9
压板	8	1000071039	27, 30
吊架	27, 30	1000071119	14
吊环	19, 22	1000071130	9
塔咀	9	1000071137	14
导轨	20, 22, 25, 27, 30	1000071146	15
封板	19, 22	1000071190	9
底板	19, 22	1000071303	8
托架	14	1000073109	20
拉杆	19	1000073482	22
接头	8 - 11, 14 - 15, 27	1000074453	25
支架	8, 10, 14 - 15, 19, 22, 27, 30	1000077053	27, 30
横梁	19, 22	1000078115	9
油管	8	1000079149	9, 28
法兰	10 - 11	1000079150	9, 15, 28
滤芯	14	1000079236	27, 30
球阀	9 - 10, 14, 27, 30	1000088423	10
箱体	8, 27, 30	1000089794	22, 25
盖板	19, 25, 30	1000089978	20
端子	20, 22, 25, 27, 30	1000090097	11
管夹	8 - 9	1000090612	9, 15, 31
线槽	19 - 20, 22, 25, 27, 30	1000090613	14, 28
胶边	8	1000090614	28, 31
蝶阀	10	1000090666	9, 15, 23
钢管	9	1000090667	10
铜排	22	1000090694	22

索引

1000090713	15
1000090715	8
1000090719	28, 31
1000090733	9
1000090734	9
1000090739	8
1000090758	28
1000090768	9
1000090769	9, 28
1000090770	9, 15
1000090771	23
1000090772	10, 15
1000090774	11
1000090781	10
1000092720	19, 22, 27, 30
1000093693	19
1000103685	31
1000104159	9
1000104364	9, 27, 30
1000106775	10
1000111430	8
1000111448	10, 15
1000111452	8, 14
1000113016	20
1000113053	20
1000113054	20
1000122080	15
1000122243	11
1000122378	10
1000122497	11
1000136418	14
1000140751	10
1000140894	14
1000143685	28
1000143749	28
1000143750	28
1000161935	15
1000164753	11
1000171973	15
1000172984	22
1000180720	19
1000180765	20
1000182988	11
1000188083	8
1000189947	10
1000197557	25
1000201050	28, 31
1000201051	28, 31
1000201052	28, 31
1000201746	19, 22
1000201755	19, 22
1000201756	19, 22
1000201763	8, 27
1000202977	8
1000205455	20
1000205456	20
1000205457	20
1000205458	20
1000218092	14
1000218168	14

1000224231	19
1000224259	22
1000224260	22
1000224265	22
1000224273	25
1000224400	22
1000224474	19
1000224475	19
1000224476	19
1000224477	19
1000224478	19
1000224499	19
1000224500	19
1000224678	20
1000224679	20
1000224683	20
1000224684	20
1000225124	8, 27, 30
1000225696	8, 30
1000225909	10
1000226053	27
1000226057	27, 30
1000226066	20, 30
1000226069	20
1000226072	20
1000226073	27
1000226075	20
1000226077	20
1000226079	20
1000230641	25
1000230714	19
1000230721	20, 30
1000230722	20
1000230723	20
1000230726	16
1000230731	30
1000230843	19
1000230844	20
1000230895	27
1000233106	22
1000233111	20
1000233112	20
1000233279	14
1000233281	14
1000233282	25
1000234028	10
1000234038	9
1000234042	9
1000234049	9
1000234142	11
1000234357	9
1000234508	8
1000238150	8
1000238186	10
1000238187	11
1000238230	8
1000238279	10
1000238283	11
1000238379	10
1000238382	11

1000239123.....	10	1000266032.....	15
1000239308.....	14	1000266036.....	15
1000239373.....	25, 27, 30	1000266082.....	15
1000239375.....	14	1000266083.....	15
1000242030.....	20	1000266087.....	14
1000242546.....	25	1000266088.....	15
1000242558.....	10	1000266093.....	15
1000242561.....	10, 16	1000266094.....	14
1000242656.....	20	1000266424.....	22
1000243892.....	8	1000267198.....	10
1000246362.....	25	1000271467.....	22
1000246386.....	27, 30	1000271469.....	19, 22
1000246439.....	27, 30	1000271471.....	22
1000252997.....	9	1000271481.....	19, 22
1000252998.....	9	1000271488.....	19, 22
1000253766.....	14	1000271495.....	22
1000253768.....	14	1000271499.....	22
1000253769.....	14	1000273332.....	10
1000255228.....	19	1000277950.....	8, 27, 30
1000255312.....	20	1000280021.....	20
1000255337.....	14	1000280101.....	19
1000256659.....	15	1000280104.....	19
1000257034.....	14	1000280109.....	19
1000258442.....	19	1000280111.....	19
1000258591.....	2	1000280112.....	19
1000258662.....	15	1000280232.....	19
1000258687.....	2	1000280259.....	22
1000258726.....	9	1000280306.....	22
1000258727.....	9	1000280946.....	19
1000258759.....	9	1000280947.....	19
1000258777.....	9	1000280979.....	19
1000260203.....	14	1000280980.....	19
1000260347.....	15	1000283087.....	20, 22, 25, 27, 30
1000260454.....	14	1000283088.....	20, 25, 27, 30
1000262284.....	27, 30	1000283089.....	20, 25
1000262299.....	27, 30	1000283128.....	20, 22, 25, 27
1000262301.....	27, 30	1000283129.....	20, 22, 25, 27
1000262305.....	27, 30	1000283177.....	20
1000262309.....	27, 30	1000283231.....	20
1000262410.....	27, 30	1000283232.....	14
1000264653.....	30	1000283245.....	20
1000264690.....	30	1000283267.....	22
1000264692.....	30	1000283288.....	25
1000264694.....	30	1000283303.....	22
1000264696.....	30	1000283305.....	22
1000264698.....	30	1000283306.....	20
1000264699.....	30	1000283308.....	20
1000264703.....	30	1000283309.....	20
1000264704.....	30	1000283597.....	20, 25
1000264706.....	30	1000283713.....	20
1000264708.....	30	1000285054.....	8
1000264710.....	30	1000285245.....	8
1000264722.....	30	1000286074.....	2
1000264845.....	30	1000287441.....	31
1000265840.....	10	1000287442.....	31
1000265879.....	9	1000287884.....	15
1000265880.....	9	1000287885.....	15
1000265881.....	9	1000288401.....	10
1000265896.....	8	1000290152.....	10
1000266016.....	19	1000292582.....	27

索引

1000292588	27
1000293670	28
1000294612	28
1000294718	27
1000294719	30
1000297383	2
1000297408	19
1000298235	28, 31
1000298272	15
1000302270	8
1000302271	8
1000302286	8
1000306870	2
1000313847	14
1000316063	31
1000318858	31
1000318867	15
1000318871	14
1000320786	19
1000320835	25
1000320838	25
1000320957	22
1000323684	10
1000324078	9
1000324277	8
1000327108	20
1000327112	15
1000327245	25
1000327520	22
1000327524	22
1000327560	2
1000327635	10
1000327748	19
1000329938	27
1000329973	27
1000329975	27
1000329977	27
1000329979	27
1000329980	27
1000329983	27
1000329985	27
1000329987	27
1000329989	27
1000329990	27
1000329994	27
1000329995	27
1000329996	28
1000330145	8
1000330964	10
1000331962	19
1000335984	8
1000336616	15
1000336618	15
1000336623	15
1000336776	15
1000336781	10
1000336934	14
1000336935	14
1000336936	14
1000336963	15

1000336964	15
1000336965	14
1000337119	10
1000342090	11
1000342095	10
1000345013	22
1000345017	19
1000345020	22
1000345151	2
1000345156	25
1000345158	25
1000345160	25
1000345232	19
1000345233	19
1000345234	19
1000345244	22
1000345262	19
1000345308	22
1000345309	22
1000345311	22
1000345312	22
1000345315	22
1000345316	22
1000345317	22
1000345318	22
1000345822	2
1000345868	19
1000345890	20
1000345891	19
1000346156	11
1000346171	10
1000346179	8
1000346182	8
1000346193	9
1000346511	8
1000346555	9
1000346556	9
1000346557	9
1000346837	9
1000346881	2
1000346893	8
1000346899	2
1000348054	10
1000348055	11
1000348056	8
1000348070	8
1000348078	9
1000348089	10
1000348157	8
1000348168	8, 10
1000348169	8
1000348174	8
1000348175	8
1000348205	9
1000348213	9
1000348215	8
1000348473	8
1000348871	11
1000348872	10
1000350071	30

1000350091.....	27, 30	1000357518.....	15
1000350100.....	27	1000357523.....	14
1000350101.....	27	1000357524.....	14
1000350105.....	31	1000357525.....	14
1000350117.....	28, 30	1000357540.....	2
1000350133.....	28	1000357565.....	14
1000350145.....	30	1000357567.....	15
1000356377.....	11	1000357568.....	14
1000356613.....	8	1000357727.....	30
1000356632.....	8	1000357779.....	30
1000356636.....	11	1000367644.....	15
1000356640.....	11	1000367650.....	15
1000356642.....	11	1000367714.....	15
1000356646.....	11	1000367776.....	15
1000356648.....	11	1000367805.....	14
1000356650.....	10	1000367811.....	14
1000356654.....	10	1000367812.....	14
1000356660.....	10	1000367881.....	14
1000356663.....	10	16折立柱.....	19, 22
1000356668.....	11	2型非金属嵌件六角锁紧螺母.....	9, 28, 31
1000356670.....	11	2型六角螺母.....	9 - 10, 15, 28
1000356672.....	11	90度圆锥内螺纹.....	9
1000356674.....	10		
1000356677.....	10	A	
1000356681.....	10	平垫圈A级.....	9 - 10, 15 - 16, 19, 23, 28, 31
1000356683.....	10		
1000356685.....	11	E	
1000356688.....	8	ECU.....	15
1000356689.....	8	ECU控制柜总成.....	2
1000356690.....	8		
1000356694.....	8	O	
1000356698.....	10	O型密封圈.....	9 - 11
1000356700.....	10		
1000356701.....	2	U	
1000356704.....	9	U型螺栓.....	10
1000356874.....	10		
1000356876.....	10		
1000357349.....	14		
1000357350.....	14		
1000357361.....	15		

1000027435 - C2 - C

2018.01

<http://www.powerlinkworld.com>

如有技术数据改动，恕不另行通知，想要获取更多详细信息，
请联系POWERLINK公司或您当地的代理商。