

**热电联产机组**

**静音型**

**GXC60S-6NG**

**零备件手册**

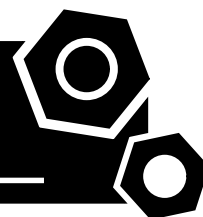

# 目录

---

1 热电联产机组 .....	1
2 底盘总成 .....	3
3 换热总成 .....	9
4 动力包总成 .....	16
5 燃气阀组总成 .....	21
6 控制箱总成 .....	23
7 开关箱总成 .....	28
8 ECU控制柜总成 .....	31
9 散热器总成 .....	33

# 1 热电联产机组

1000278999-AS2-A4

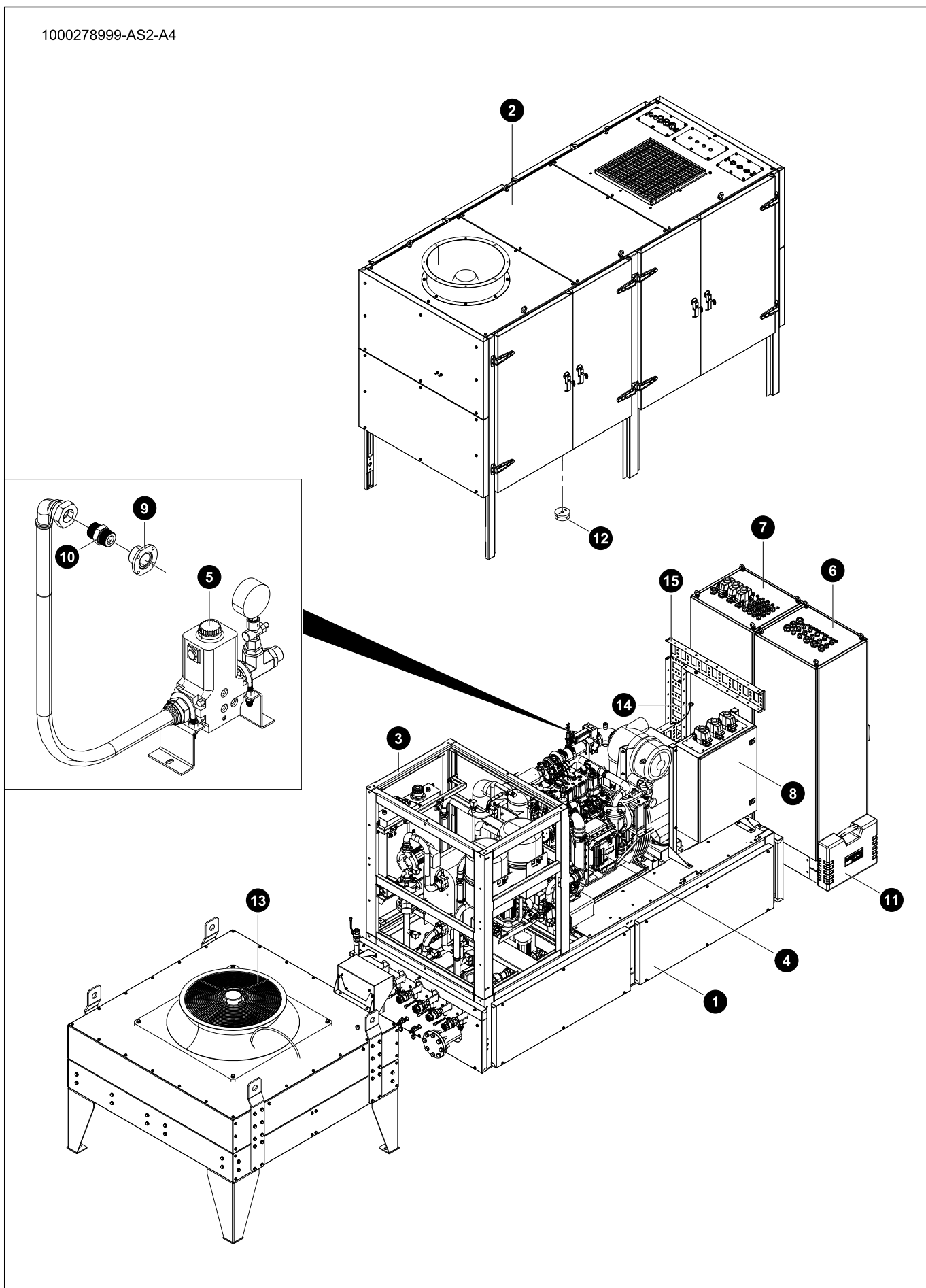

## 热电联产机组

序号.	零件编号.	名称	数量	版本
1	1000315810	底盘总成	1.0	A.5
2	1000315875	箱体总成	1.0	A.2
3	1000315900	换热总成	1.0	A.3
4	1000256696	动力包总成	1.0	A.5
5	1000315969	燃气阀组总成	1.0	A.2
6	1000306395	开关箱总成	1.0	B.2
7	1000306405	控制箱总成	1.0	A.4
8	1000306400	ECU控制柜总成	1.0	A.2
9	1000312968	法兰部件	1.0	A.1
10	1000106733	接头	1.0	A.1
11	1000286074	燃气机组随机工具总成	1.0	E.2
12	1000283637	光电感烟探测器	1.0	B.2
13	1000311690	散热器总成	1.0	B.3
14	1000155495	机组线束总成	1.0	B.2
15	1000309947	集装箱桥架组件	1.0	A.2



2 底盘总成

1000315810-AS1-A5

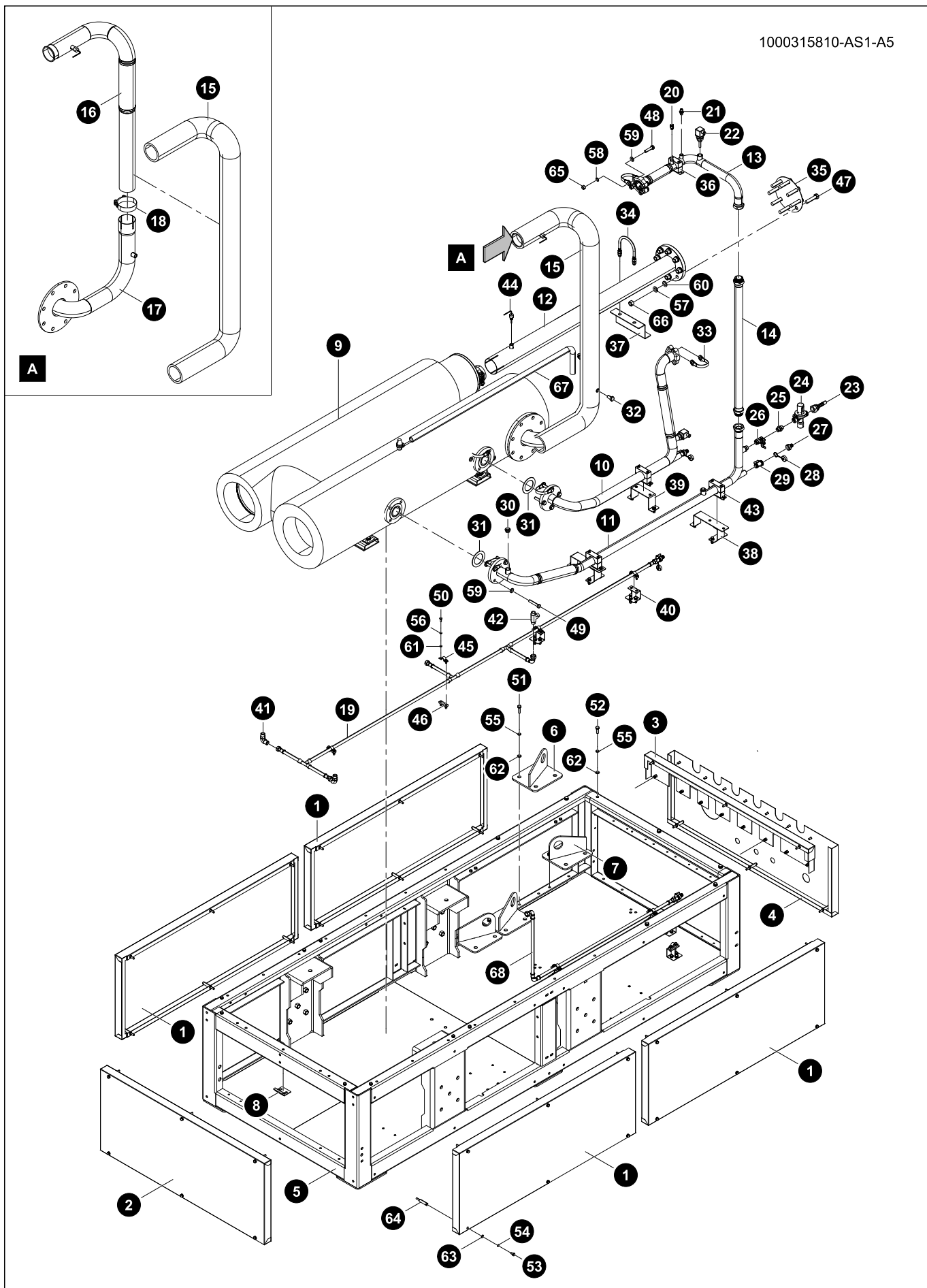

# 底盘总成

序号	零件编号.	名称	数量	版本
1	1000315836	封板	4.0	A.1
2	1000259433	封板	1.0	A.2
3	1000315839	封板部件	1.0	A.1
4	1000315838	封板	1.0	A.1
5	1000315812	底盘部件	1.0	A.3
6	1000285890	吊耳部件	2.0	A.1
7	1000285893	吊耳部件	2.0	A.1
8	1000258801	支撑板	1.0	A.3
9	1000315832	消音换热安装组件	1.0	A.1
10	1000315850	水管部件	1.0	B.2
11	1000315847	水管部件	1.0	A.1
12	1000315841	排气弯管部件	1.0	A.1
13	1000315870	水管部件	1.0	A.2
14	1000315868	水管部件	1.0	A.2
15	1000315973	可拆卸式保温套	1.0	A.1
16	1000315865	排气弯管部件	1.0	B.2
17	1000315860	排气弯管部件	1.0	A.3
18	1000103017	强力喉箍	1.0	A.1
19	1000315862	排气管	1.0	A.2
20	1000277950	针式手动排气阀	1.0	A.1
21	1000171763	接头	1.0	A.1
22	1000242561	温度传感器	2.0	A.3
23	1000091441	接头	1.0	B.2
24	1000265840	自动补水阀	1.0	A.2
25	1000071137	接头	5.0	A.4
26	1000069079	球阀	1.0	B.2
27	1000265881	塔阻	1.0	A.1
28	1000265880	阀盖	1.0	A.1
29	1000265879	球阀	1.0	A.1
30	1000104364	丝堵	2.0	A.1
31	1000234142	密封垫	2.0	C.2
32	1000143752	六角头螺栓全螺纹	1.0	A.1
33	1000225909	接地线	7.0	A.5
34	1000212943	U型螺栓	1.0	B.2
35	1000259427	封板	1.0	A.3
36	1000238227	管夹	1.0	A.2
37	1000285917	支撑板	1.0	A.1
38	1000285885	连接板部件	2.0	A.1
39	1000285900	连接板	1.0	A.1
40	1000267142	支撑板部件	9.0	A.4
41	3100001938	接头	3.0	A.3
42	1000257034	三通接头	1.0	A.1
43	1000243892	管夹	3.0	A.1
44	1000255254	温度传感器	2.0	C.2
45	1000234050	管夹	11.0	A.1
46	1000234052	底板	11.0	A.1

序号	零件编号	名称	数量	版本
47	1000164753	六角头螺栓	8.0	A.4
48	1000106775	六角头螺栓全螺纹	4.0	A.1
49	1000122243	六角头螺栓	8.0	A.1
50	1000090664	六角头螺栓全螺纹	23.0	A.1
51	1000066419	六角头螺栓全螺纹	8.0	A.4
52	1000061073	六角头螺栓全螺纹	15.0	A.4
53	1000078140	六角头螺栓全螺纹	36.0	A.1
54	1000071190	标准型弹簧垫圈	169.0	A.2
55	1000066424	标准型弹簧垫圈	23.0	A.5
56	1000069189	标准型弹簧垫圈	33.0	A.3
57	1000090734	标准型弹簧垫圈	32.0	A.1
58	1000088423	标准型弹簧垫圈	32.0	A.1
59	1000090667	平垫圈A级	40.0	A.1
60	1000090733	平垫圈A级	62.0	A.1
61	1000069192	平垫圈A级	33.0	A.6
62	1000090666	平垫圈A级	23.0	A.1
63	1000090665	平垫圈	171.0	A.1
64	1000234994	过渡螺柱	24.0	A.2
65	1000090772	2型六角螺母	12.0	A.2
66	1000090781	2型六角螺母	28.0	A.1
67	1000288239	油管	1.0	A.1
68	1000285914	排油管	1.0	A.1

1000315810-AS2-A5

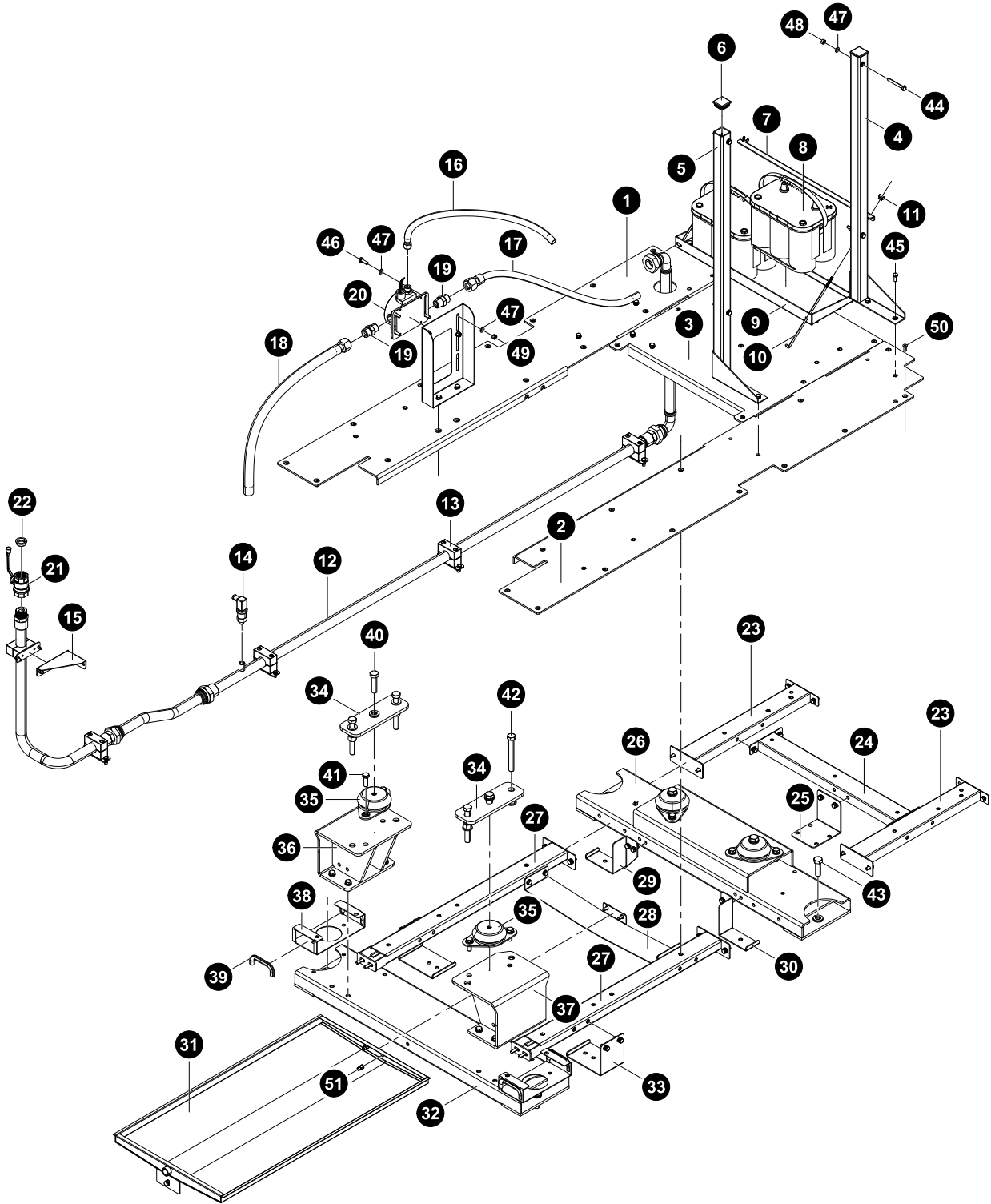

序号	零件编号.	名称	数量	版本
1	1000315857	防滑铝板	1.0	A.3
2	1000315873	防滑铝板	1.0	A.2
3	1000315874	防滑铝板	1.0	A.2
4	1000312960	支架部件	1.0	A.1
5	1000312957	支架部件	1.0	A.2
6	1000312722	管塞	2.0	A.1
7	1000060063	电池压板	1.0	C.2
8	1000206004	蓄电池	2.0	A.2
9	1000206010	电池架	1.0	C.2
10	1000248946	拉杆	2.0	A.1
11	1000061085	蝶形螺母圆翼	2.0	A.5
12	1000315843	进气管部件	1.0	A.2
13	1000258773	管夹	5.0	A.1
14	1000239319	压力传感器	1.0	C.3
15	1000259464	连接板	1.0	A.2
16	1000259028	油管	1.0	B.2
17	1000267008	油管	1.0	A.1
18	1000278219	油管	1.0	A.1
19	1000169804	接头	2.0	A.2
20	1000122503	自动加机油装置	1.0	C.3
21	3100001172	球阀	1.0	A.4
22	1000267197	平行保护塞	1.0	A.1
23	1000315855	横梁部件	2.0	A.2
24	1000315858	连接板部件	1.0	A.2
25	1000258842	连接板	1.0	A.1
26	1000315830	支撑梁部件	1.0	A.1
27	1000315853	横梁部件	2.0	A.2
28	1000259455	连接板	1.0	A.2
29	1000258844	连接板	1.0	A.2
30	1000258843	连接板	1.0	A.2
31	1000259426	接油盘部件	1.0	A.2
32	1000259387	支撑梁部件	1.0	A.1
33	1000267192	连接板	2.0	A.1
34	1000267001	连接板	2.0	A.2
35	1000071017	减振胶垫	4.0	B.2
36	1000285840	支撑脚部件	1.0	A.1
37	1000285837	支撑板部件	1.0	A.1
38	1000259441	支撑板	2.0	A.2
39	1000259123	密封条	4.0	A.1
40	1000090773	六角头螺栓全螺纹	2.0	A.1
41	1000061075	六角头螺栓全螺纹	20.0	A.4
42	1000122497	六角头螺栓	4.0	A.1
43	1000090785	六角头螺栓全螺纹	4.0	A.2
44	1000122108	六角头螺栓全螺纹	4.0	A.1
45	1000090713	六角头螺栓全螺纹	127.0	A.2
46	1000061072	六角头螺栓全螺纹	6.0	A.4

# 底盘总成

序号	零件编号	名称	数量	版本
47	1000090612	平垫圈A级	18.0	A.5
48	1000090770	2型六角螺母	4.0	A.1
49	1000090753	2型非金属嵌件六角锁紧螺母	8.0	A.3
50	1000079146	内六角沉头螺钉	39.0	A.4
51	1000061021	小沉头半六角通孔柳螺母	3.0	A.20

### 3 换热总成

1000315900-AS1-A3

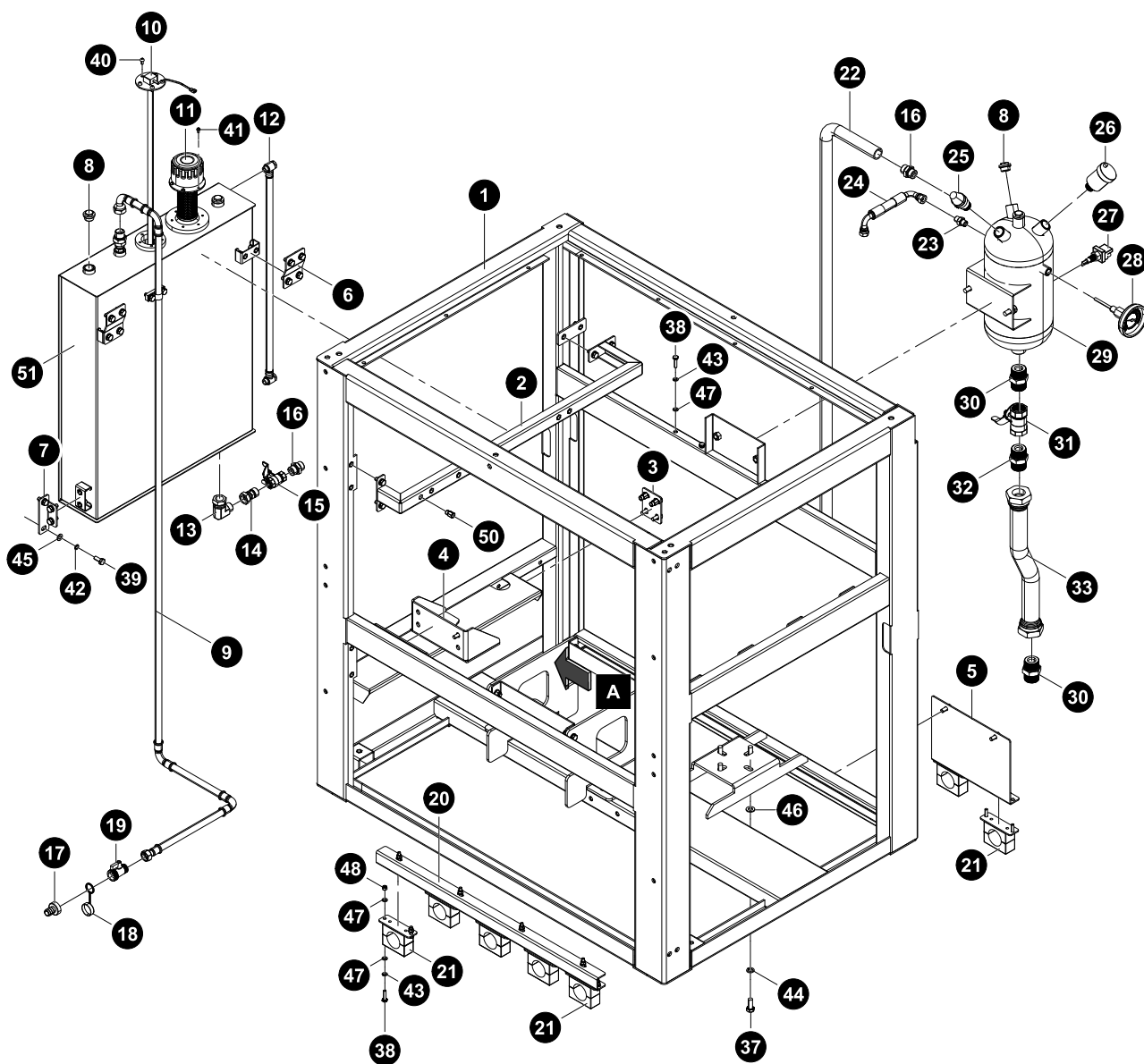
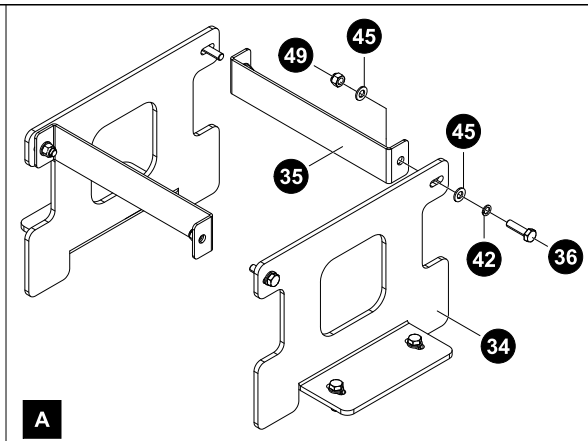

# 换热总成

序号.	零件编号.	名称	数量.	版本
1	1000315903	安装架部件	1.0	A.1
2	1000295522	安装板部件	1.0	A.1
3	1000315960	连接板	1.0	A.1
4	1000315961	连接板	1.0	A.1
5	1000315963	支架	1.0	A.2
6	1000258760	连接板	2.0	A.2
7	1000267080	连接板	1.0	A.2
8	1000104364	丝堵	8.0	A.1
9	1000267088	机油管	1.0	B.2
10	1000267126	机油油位传感器	1.0	A.1
11	1000078115	加油口	1.0	D.2
12	1000267068	机油液位计	1.0	A.2
13	1000071035	接头	1.0	A.1
14	1000071138	接头	2.0	A.1
15	1000069079	球阀	3.0	B.2
16	1000071137	接头	6.0	A.4
17	1000265881	嗒咀	1.0	A.1
18	1000265880	阀盖	1.0	A.1
19	1000265879	球阀	1.0	A.1
20	1000315962	支架	1.0	A.1
21	1000238227	管夹	9.0	A.2
22	1000288239	油管	1.0	A.1
23	1000071093	接头	1.0	A.1
24	1000315965	金属软管部件	1.0	A.1
25	1000285053	安全阀	1.0	A.2
26	1000285054	自动排气阀	1.0	A.3
27	1000238150	水位传感器	1.0	C.5
28	1000265896	温度压	3.0	C.2
29	1000288205	膨胀罐部件	1.0	D.2
30	1000257104	接头	2.0	A.2
31	1000111597	球阀	1.0	B.2
32	1000106733	接头	1.0	A.1
33	1000315964	软管部件	1.0	A.1
34	1000295531	连接板	2.0	A.1
35	1000295532	压板	2.0	A.1
36	1000111452	六角头螺栓全螺纹	4.0	A.1
37	1000066422	六角头螺栓全螺纹	8.0	A.3
38	1000090739	六角头螺栓全螺纹	22.0	A.1
39	1000090713	六角头螺栓全螺纹	47.0	A.2
40	1000069030	十字槽盘头螺钉	5.0	A.3
41	1000069029	十字槽盘头螺钉	6.0	A.3
42	1000071190	标准型弹簧垫圈	51.0	A.2
43	1000069189	标准型弹簧垫圈	22.0	A.3
44	1000066424	标准型弹簧垫圈	10.0	A.5
45	1000090665	平垫圈	59.0	A.1
46	1000090666	平垫圈A级	10.0	A.1



序号.	零件编号.	名称	数量.	版本
47	1000069192	平垫圈A级	38.0	A.6
48	1000090769	2型非金属嵌件六角锁紧螺母	16.0	A.3
49	1000090753	2型非金属嵌件六角锁紧螺母	6.0	A.3
50	1000061021	小沉头半六角通孔铆螺母	29.0	A.20
51	1000267066	辅助机油箱部件	1.0	E.2

# 换热总成

1000315900-AS2-A3

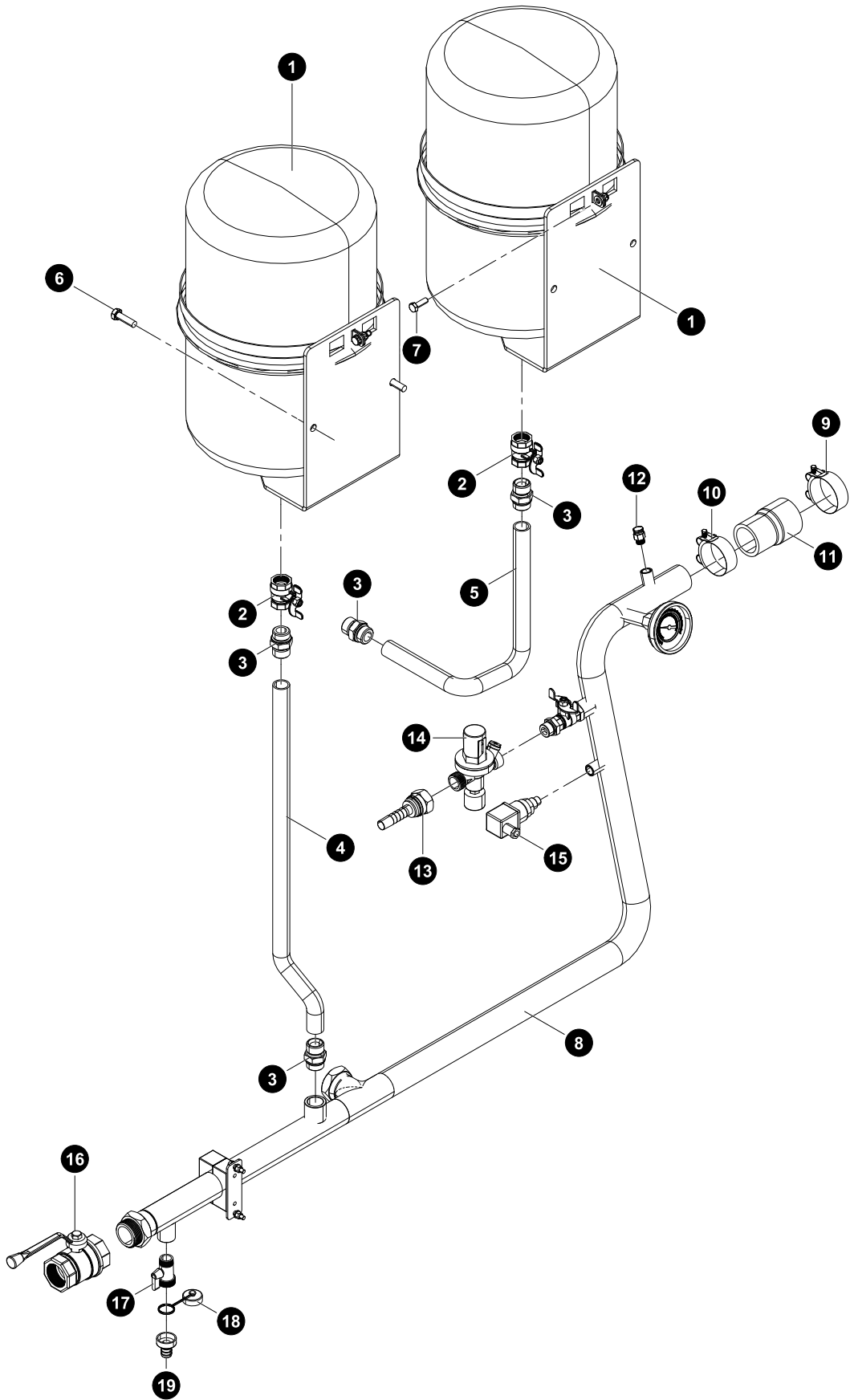

序号.	零件编号.	名称	数量.	版本
1	1000288392	膨胀罐组件	2.0	B.2
2	1000071304	球阀	2.0	C.2
3	1000090097	接头	4.0	A.1
4	1000315967	水管	1.0	A.2
5	1000315968	水管	1.0	A.2
6	1000066419	六角头螺栓全螺纹	2.0	A.4
7	1000061072	六角头螺栓全螺纹	4.0	A.4
8	1000315955	水管部件	1.0	A.1
9	1000209708	强力喉箍	1.0	A.2
10	1000060990	强力喉箍	1.0	A.3
11	1000295521	管接头	1.0	A.1
12	1000277950	针式手动排气阀	1.0	A.1
13	1000091441	接头	1.0	B.2
14	1000265840	自动补水阀	1.0	A.2
15	1000242559	压力传感器	1.0	A.6
16	1000312971	球阀	1.0	B.3
17	1000265879	球阀	1.0	A.1
18	1000265880	阀盖	1.0	A.1
19	1000265881	塔咀	1.0	A.1

1000315900-AS3-A3

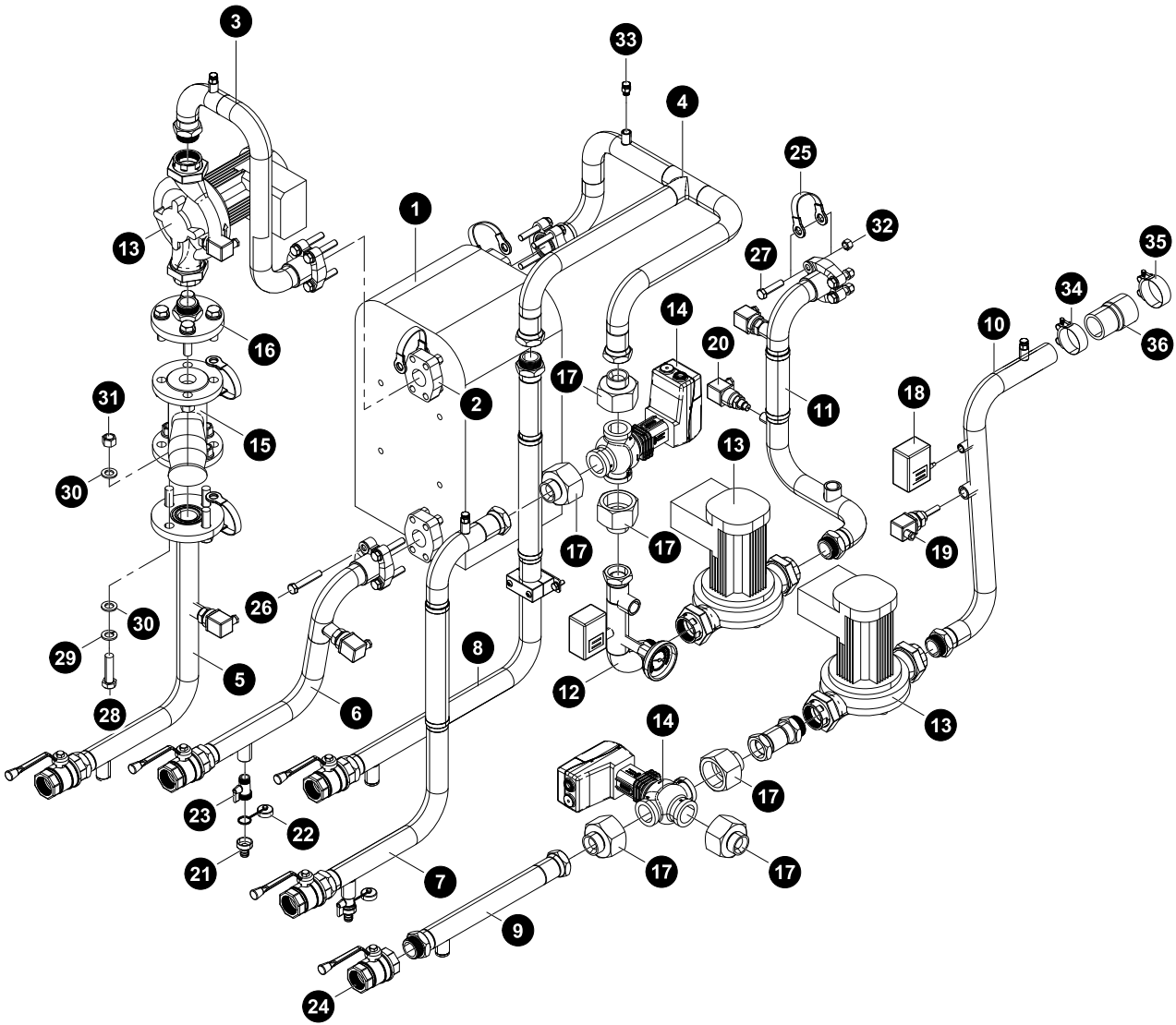

序号.	零件编号.	名称	数量.	版本
1	1000259489	可拆卸式保温套	1.0	A.1
2	1000265838	板式换热器	1.0	B.3
3	1000315939	水管部件	1.0	A.1
4	1000315931	水管部件	1.0	A.1
5	1000315953	水管部件	1.0	A.1
6	1000315936	水管部件	1.0	A.1
7	1000315950	水管部件	1.0	A.1
8	1000315945	水管部件	1.0	A.1
9	1000315958	水管部件	1.0	A.1
10	1000315927	水管部件	1.0	A.1
11	1000315942	水管部件	1.0	A.1
12	1000315929	水管部件	1.0	A.1
13	1000315923	循环泵	3.0	A.1
14	1000285011	恒温三通阀	2.0	A.8
15	1000238281	过滤器	1.0	A.2
16	1000312967	法兰部件	1.0	A.3
17	1000312964	接头	6.0	A.1
18	1000255334	压力开关	2.0	B.2
19	1000242561	温度传感器	5.0	A.3
20	1000242558	压力传感器	1.0	A.5
21	1000265881	塔咀	2.0	A.1
22	1000265880	阀盖	2.0	A.1
23	1000265879	球阀	2.0	A.1
24	1000312971	球阀	5.0	B.3
25	1000225909	接地线	5.0	A.5
26	1000122378	六角头螺栓全螺纹	16.0	A.1
27	1000106775	六角头螺栓全螺纹	4.0	A.1
28	1000090773	六角头螺栓全螺纹	8.0	A.1
29	1000090734	标准型弹簧垫圈	8.0	A.1
30	1000090733	平垫圈A级	16.0	A.1
31	1000090781	2型六角螺母	8.0	A.1
32	1000090772	2型六角螺母	20.0	A.2
33	1000277950	针式手动排气阀	4.0	A.1
34	1000060990	针式手动排气阀	1.0	A.3
35	1000209708	强力喉箍	1.0	A.2
36	1000295521	管接头	1.0	A.1

4 动力包总成

1000256696-AS1-A5

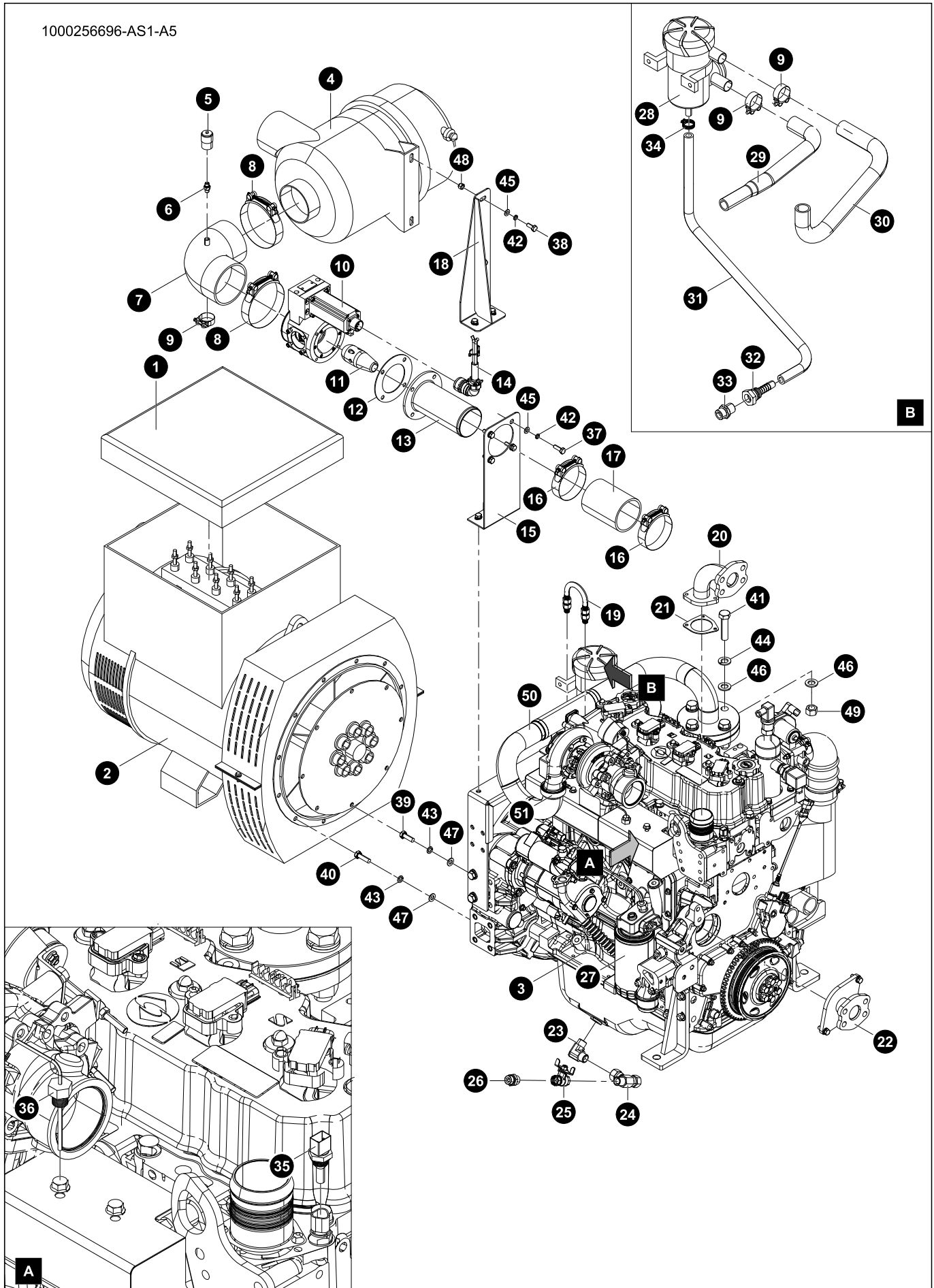

序号	零件编号	名称	数量	版本
1	1000069764	端子箱盖板	1.0	A.2
2	1000060588	发电机主体	1.0	A.3
3	1000256682	发动机	1.0	C.2
4	1000197159	空气滤清器	1.0	A.6
5	1000188151	空气阻尼指示器	1.0	B.2
6	1000140894	接头	1.0	A.1
7	1000311674	进气胶管	1.0	B.2
8	1000061015	强力喉箍	2.0	A.4
9	1000122006	强力喉箍	3.0	A.1
10	1000266138	混合器	1.0	B.2
11	1000266132	混合器阀芯	1.0	A.2
12	1000311679	密封垫	1.0	A.1
13	1000311669	气管部件	1.0	A.1
14	1000233281	步进电机控制线束	1.0	C.2
15	1000311675	支架部件	1.0	B.2
16	1000060994	强力喉箍	2.0	A.3
17	1000311673	进气胶管	1.0	A.1
18	1000311676	支架部件	1.0	B.2
19	1000239123	U型螺栓	1.0	B.2
20	1000284734	法兰组件	1.0	B.2
21	1000284737	垫片	1.0	A.1
22	1000284730	法兰组件	1.0	C.2
23	1000111591	接头	1.0	A.1
24	1000097879	接头	1.0	A.3
25	1000069079	球阀	1.0	B.2
26	1000071137	接头	1.0	A.4
27	1000241448	机油滤清器	1.0	C.2
28	1000235839	油气分离器	1.0	B.2
29	1000298468	空气管	1.0	A.1
30	1000298467	空气管	1.0	A.1
31	1000298469	油管	1.0	A.1
32	1000071352	接头	1.0	B.2
33	3100000809	接头	1.0	A.1
34	1000060975	标准喉箍	1.0	A.4
35	1000266081	温度传感器	1.0	A.2
36	1000266032	温度传感器	2.0	C.2
37	1000061072	六角头螺栓全螺纹	10.0	A.4
38	1000090713	六角头螺栓全螺纹	10.0	A.2
39	1000143753	六角头螺栓全螺纹	8.0	A.1
40	1000066419	六角头螺栓全螺纹	12.0	A.4
41	1000287437	六角头螺栓	4.0	A.2
42	1000090613	标准型弹簧垫圈	48.0	A.4
43	1000066424	标准型弹簧垫圈	20.0	A.5
44	1000090734	标准型弹簧垫圈	8.0	A.1
45	1000090612	平垫圈A级	52.0	A.5
46	1000090733	平垫圈A级	12.0	A.1

## 动力包总成

序号	零件编号	名称	数量	版本
47	1000090666	平垫圈A级	20.0	A.1
48	1000090753	2型非金属嵌件六角锁紧螺母	4.0	A.3
49	1000069058	六角螺母	4.0	A.3
50	1000298435	气管部件	1.0	B.2
51	1000264941	卡箍	1.0	A.3



1000256696-AS2-A5

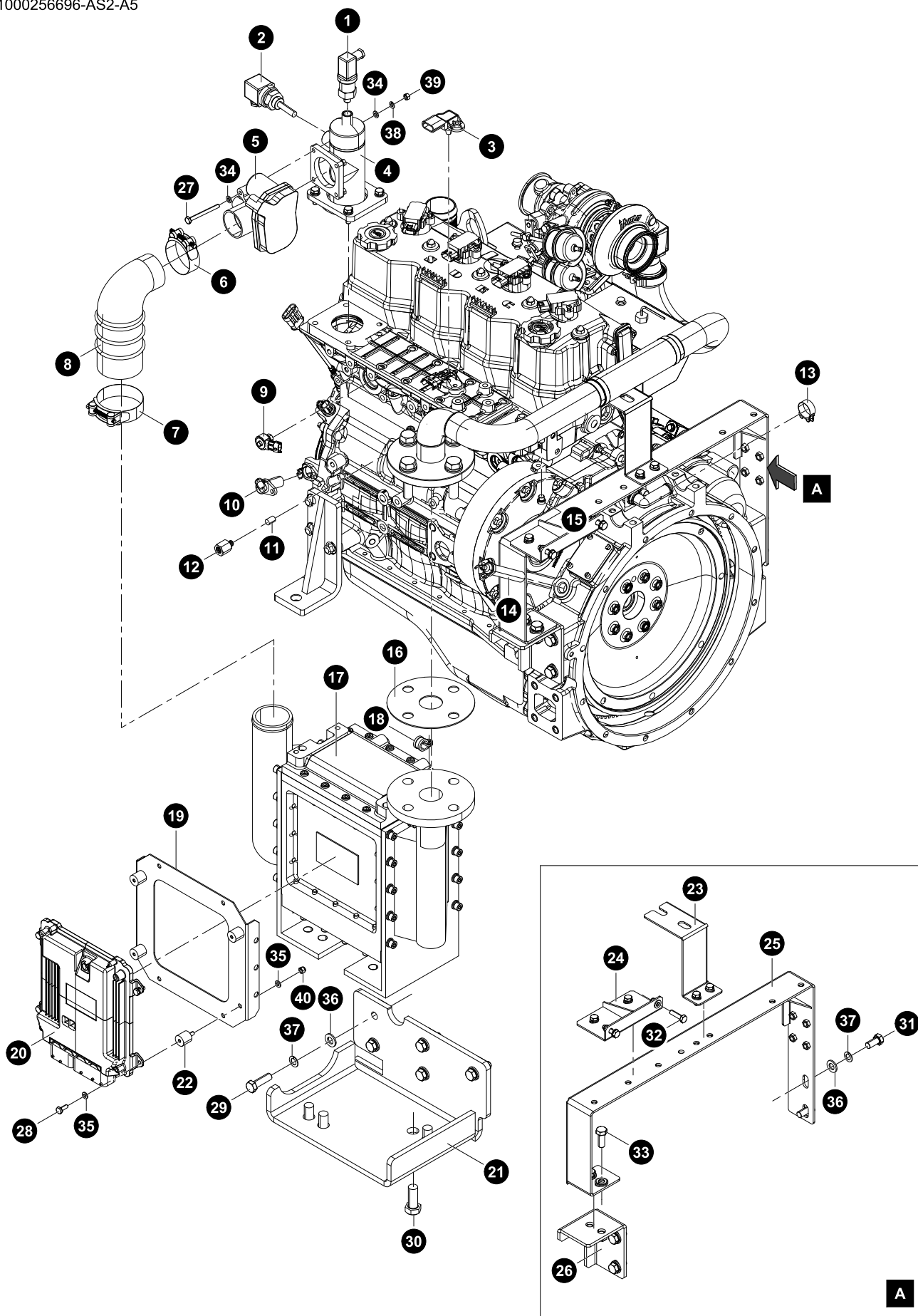

序号	零件编号	名称	数量	版本
1	1000230726	压力传感器	1.0	A.11
2	1000242561	温度传感器	1.0	A.3
3	1000266082	压力温度传感器	1.0	A.2
4	1000256690	气管部件	1.0	B.3
5	1000239097	电子节气门	1.0	B.2
6	1000197234	强力喉箍	1.0	A.1
7	1000060993	强力喉箍	1.0	A.2
8	1000256713	管接头	1.0	C.2
9	1000266093	爆震传感器	1.0	A.4
10	1000266083	相位传感器	1.0	A.3
11	1000266087	压力温度传感器	1.0	B.4
12	1000256815	传感器接头	1.0	B.2
13	1000122004	强力喉箍	1.0	A.2
14	1000218168	速度传感器	1.0	D.2
15	1000098931	丝堵	1.0	B.3
16	1000301296	密封垫	1.0	A.2
17	1000247358	中冷器	1.0	E.6
18	1000122421	紧固夹	1.0	A.1
19	1000298459	支架	1.0	A.1
20	1000230658	ECU	1.0	B.2
21	1000247581	中冷器支架部件	1.0	A.1
22	1000256659	减震胶垫	4.0	G.2
23	1000256712	支架	1.0	B.2
24	1000298466	支架部件	1.0	A.1
25	1000298463	支架部件	1.0	A.3
26	1000264186	支架部件	1.0	A.1
27	1000154963	六角头螺栓	4.0	A.1
28	1000090664	六角头螺栓全螺纹	4.0	A.1
29	1000090737	六角头螺栓全螺纹	5.0	A.2
30	1000090715	六角头螺栓全螺纹	4.0	A.1
31	1000164853	六角头螺栓全螺纹	4.0	A.4
32	1000111452	六角头螺栓全螺纹	2.0	A.1
33	1000090714	六角头螺栓全螺纹	2.0	A.1
34	1000090718	平垫圈	8.0	A.2
35	1000069192	平垫圈A级	8.0	A.6
36	1000090667	平垫圈A级	11.0	A.1
37	1000088423	标准型弹簧垫圈	11.0	A.1
38	1000069189	标准型弹簧垫圈	4.0	A.3
39	1000090765	2型六角螺母	4.0	A.1
40	1000090769	2型非金属嵌件六角锁紧螺母	4.0	A.3

## 5 燃气阀组总成

1000315969-AS1-A2

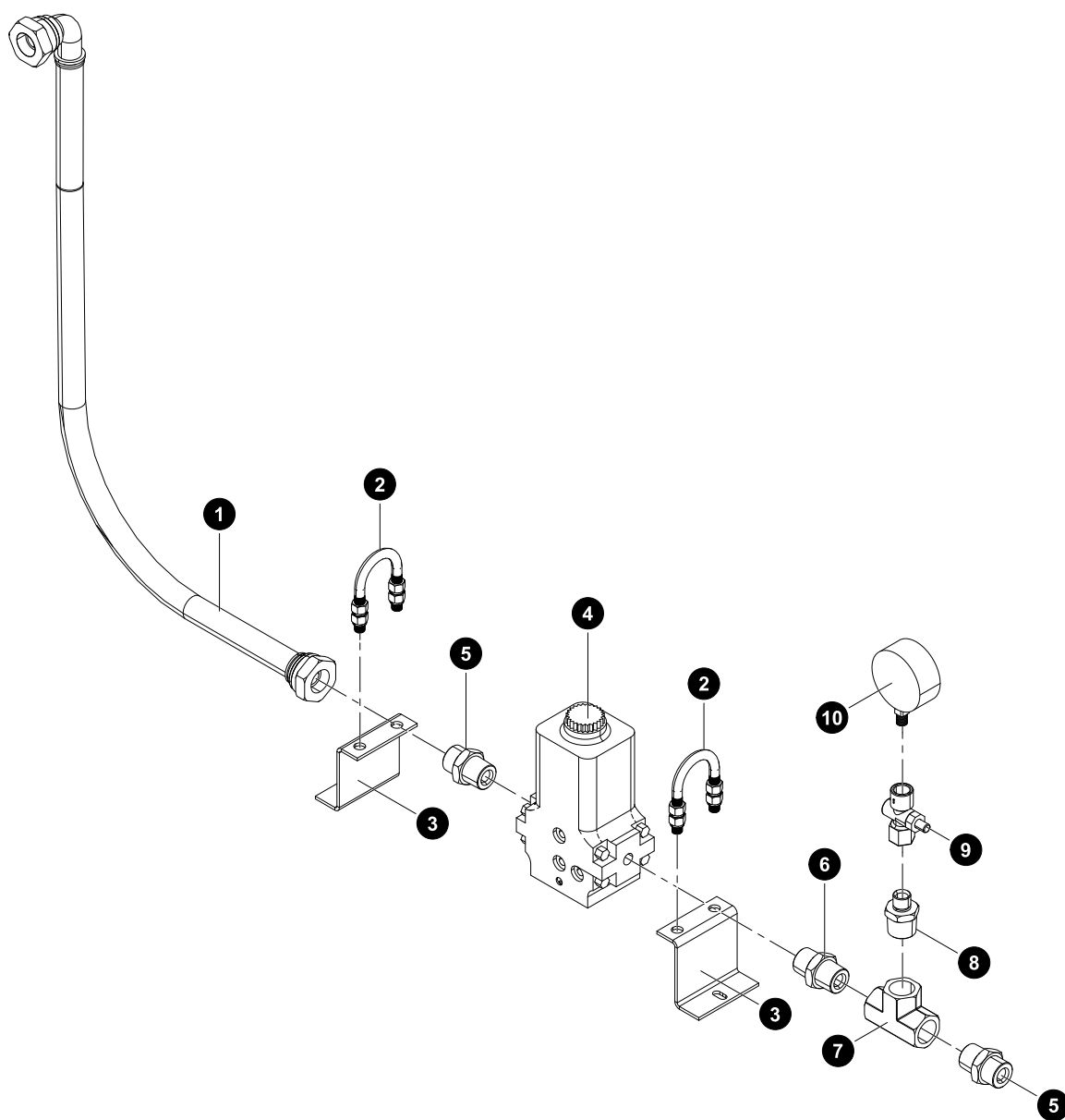

## 燃气阀组总成

序号.	零件编号.	名称	数量.	版本
1	1000315971	软管部件	1.0	A.1
2	1000239123	U型螺栓	2.0	B.2
3	1000315970	支架	2.0	A.1
4	1000301370	燃气组合阀	1.0	B.2
5	1000233317	接头	2.0	A.4
6	1000239114	接头	1.0	A.1
7	1000239058	三通接头	1.0	A.1
8	1000301476	接头	1.0	A.1
9	1000295327	按钮阀	1.0	A.1
10	1000314496	压力表	1.0	A.1

6 控制箱总成

1000306405-AS1-A4

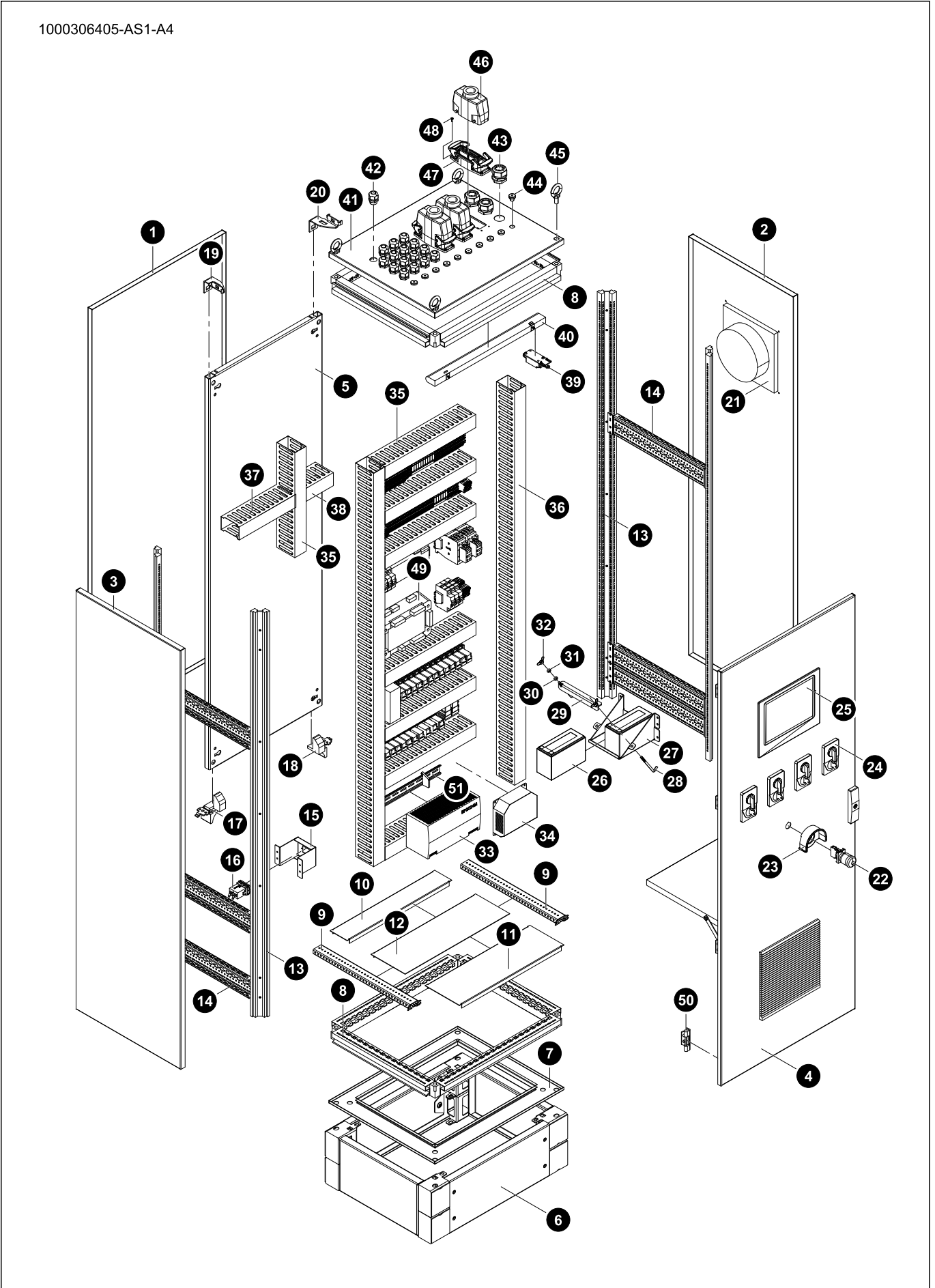

# 控制箱总成

序号	零件编号	名称	数量	版本
1	1000271474	后面板	1.0	A.2
2	1000280169	侧板	1.0	B.2
3	1000271471	侧板	1.0	A.1
4	1000311318	柜体组件	1.0	A.1
5	1000311293	元件安装板	1.0	A.1
6	1000271483	底座组件	1.0	A.1
7	1000271495	底板	1.0	A.1
8	1000311291	支架部件	2.0	A.1
9	1000271481	支架	2.0	A.1
10	1000224259	封板	1.0	A.1
11	1000271499	封板	1.0	A.1
12	1000224260	封板	1.0	A.1
13	1000271469	16折立柱	4.0	A.1
14	1000271488	横梁	6.0	A.1
15	1000280304	支架	1.0	A.1
16	1000180720	计时器	1.0	A.6
17	1000224478	支架	1.0	A.1
18	1000224477	支架	1.0	A.1
19	1000224476	支架	1.0	A.1
20	1000224475	支架	1.0	A.1
21	1000224500	风机进风过滤格栅	1.0	A.1
22	1000230714	急停制	1.0	A.3
23	1000093693	黄色保护圈	1.0	A.2
24	1000230843	万能转换开关	4.0	B.2
25	1000258442	显示屏	1.0	A.1
26	1000266016	蓄电池	2.0	C.2
27	1000297408	支架	1.0	A.1
28	1000280980	拉杆	2.0	B.2
29	1000280979	电池压板	1.0	B.2
30	1000069192	平垫圈A级	2.0	A.6
31	1000069189	标准型弹簧垫圈	2.0	A.3
32	1000061085	蝶形螺母圆翼	2.0	A.5
33	1000283177	市电浮充	1.0	A.1
34	1000283306	市电浮充	1.0	A.2
35	1000224414	线槽	8.0	A.1
36	1000271587	线槽	2.0	A.1
37	1000224233	线槽	1.0	A.1
38	1000224412	线槽	1.0	A.2
39	1000201755	行程开关	1.0	A.1
40	1000201746	灯	1.0	A.2
41	1000311320	顶板	1.0	A.1
42	1000230800	电缆接头	16.0	A.2
43	1000255108	电缆接头	3.0	A.1
44	1000239373	护线环	10.0	A.3
45	1000201756	吊环	4.0	A.1
46	1000255225	连接器公插	3.0	B.3

序号	零件编号	名称	数量	版本
47	1000255223	连接器母插	3.0	B.3
48	1000090699	十字槽盘头螺钉	12.0	A.2
49	1000230646	控制模块	1.0	A.4
50	1000224474	铰链	4.0	A.1
51	1000066660	导轨	1.0	A.2

1000306405-AS2-A4

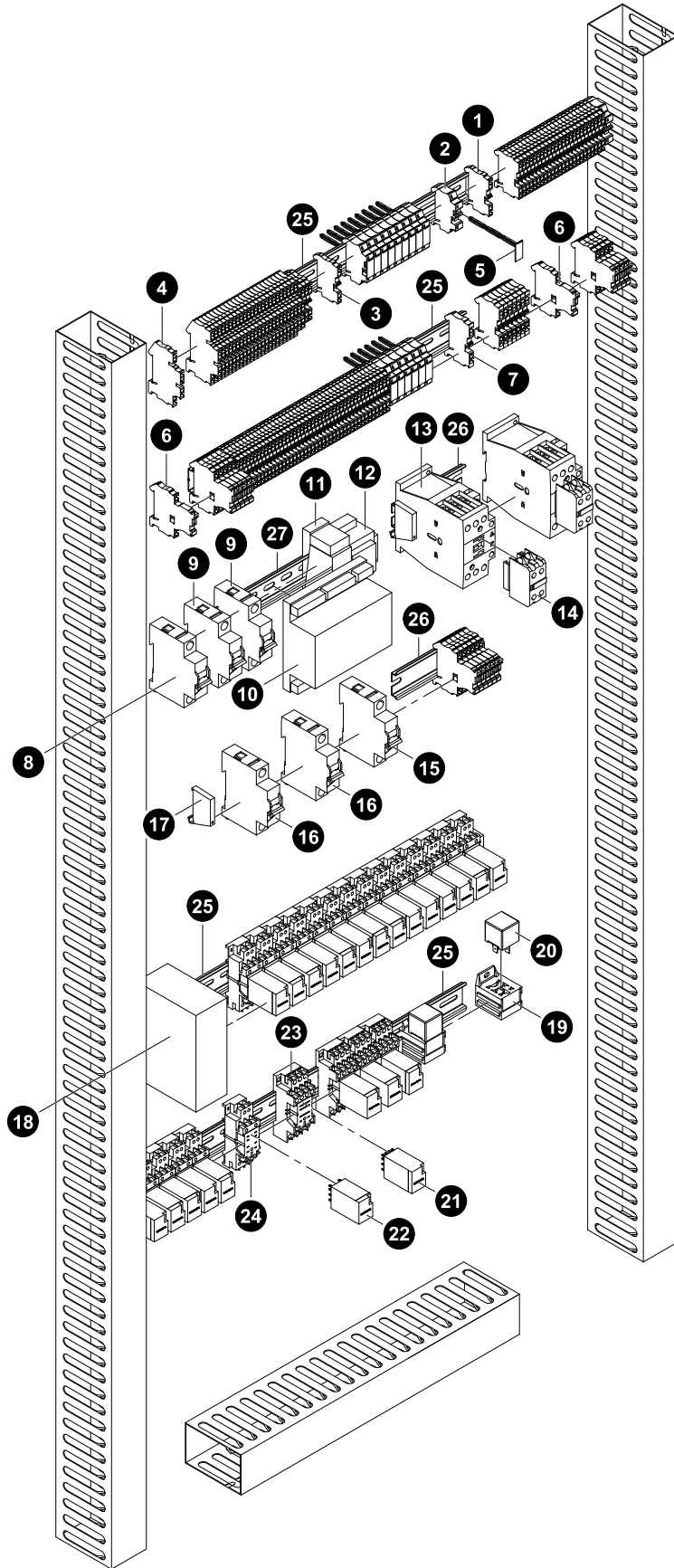



序号	零件编号	名称	数量	版本
1	1000283087	端子	65.0	A.2
2	1000283128	固定器	17.0	C.2
3	1000283088	端子	8.0	A.2
4	1000283089	端子	25.0	B.2
5	1000283129	端子板标记托架	16.0	B.2
6	1000283597	卡规式保险丝座	17.0	A.1
7	1000283090	端子	8.0	A.2
8	1000230722	小型断路器	1.0	A.1
9	1000226077	小型断路器	2.0	A.2
10	1000242656	控制模块	1.0	A.1
11	1000224684	控制模块	1.0	A.2
12	1000224683	控制模块	1.0	A.2
13	1000283017	接触器	2.0	A.1
14	1000230719	辅助触头	2.0	A.1
15	1000283246	小型断路器	1.0	A.1
16	1000226074	小型断路器	2.0	A.2
17	1000061297	固定器	14.0	B.4
18	1000230844	交换机	1.0	B.2
19	1000113054	悬挂式继电器座	2.0	A.2
20	1000113053	悬挂式继电器	2.0	A.1
21	1000205455	中间继电器	4.0	C.3
22	1000205456	中间继电器	20.0	C.3
23	1000205457	中间继电器座	4.0	C.2
24	1000205458	中间继电器座	20.0	C.2
25	1000089794	导轨	4.0	A.3
26	1000092668	导轨	2.0	A.1
27	1000079165	导轨	2.0	C.6

7 开关箱总成

1000306395-AS1-B2

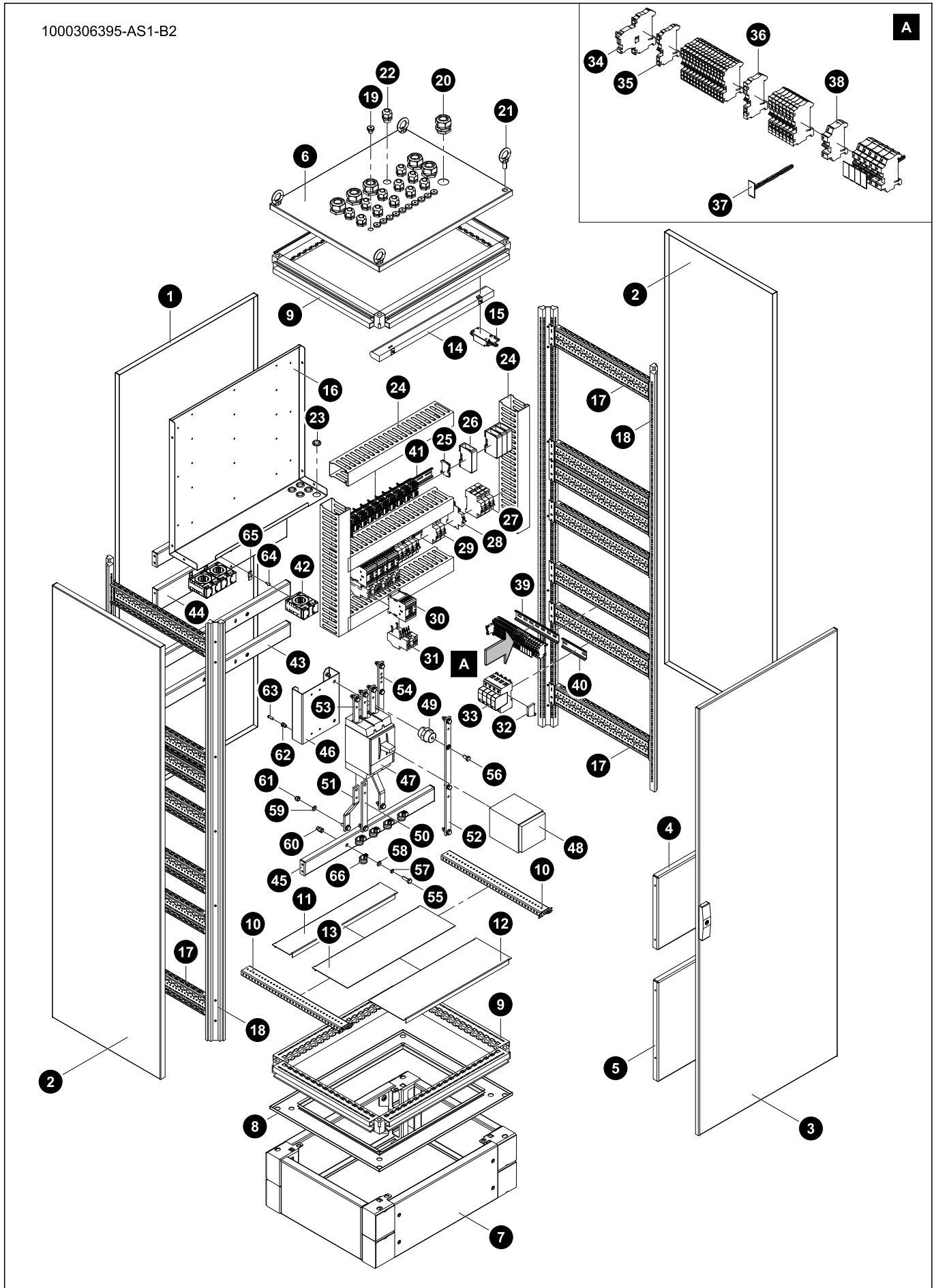

序号.	零件编号.	名称	数量.	版本
1	1000271474	后面板	1.0	A.2
2	1000271471	侧板	2.0	A.1
3	1000311325	前门组件	1.0	A.1
4	1000280309	防护罩	1.0	B.2
5	1000280342	防护罩	1.0	A.1
6	1000311402	顶板	1.0	A.1
7	1000271483	底座组件	1.0	A.1
8	1000271495	底板	1.0	A.1
9	1000271467	支架部件	2.0	A.1
10	1000271481	支架	2.0	A.1
11	1000224259	封板	1.0	A.1
12	1000271499	封板	1.0	A.1
13	1000224260	封板	1.0	A.1
14	1000201746	灯	1.0	A.2
15	1000201755	行程开关	1.0	A.1
16	1000311323	元件安装板	1.0	A.3
17	1000271488	横梁	14.0	A.1
18	1000271469	16折立柱	4.0	A.1
19	1000239373	护线环	11.0	A.3
20	1000255108	吊环	4.0	A.1
21	1000201756	吊环	4.0	A.1
22	1000230800	电缆接头	12.0	A.2
23	1000073562	护线环	5.0	A.6
24	1000246362	线槽	5.0	A.1
25	1000283088	端子	6.0	A.2
26	1000255210	分线端子	4.0	B.2
27	1000230721	小型断路器	1.0	A.2
28	1000226057	辅助触头	4.0	A.2
29	1000230890	小型断路器	3.0	A.1
30	1000226066	接触器	4.0	B.2
31	1000242492	热过载继电器	1.0	A.1
32	1000061297	固定器	5.0	B.4
33	1000283303	浪涌保护器	1.0	A.1
34	1000283597	卡规式保险丝座	5.0	A.1
35	1000283087	端子	51.0	A.2
36	1000283090	端子	8.0	A.2
37	1000283129	端子板标记托架	14.0	B.2
38	1000283128	固定器	15.0	C.2
39	1000079236	导轨	1.0	A.1
40	1000073482	导轨	1.0	A.4
41	1000089677	导轨	2.0	A.2
42	1000061828	电流互感器	3.0	B.2
43	1000280261	支架	2.0	A.1
44	1000280262	支架	1.0	A.1
45	1000297107	支架	2.0	B.2
46	1000262293	支架	1.0	A.2

# 开关箱总成

序号.	零件编号.	名称	数量.	版本
47	1000266021	塑壳断路器	1.0	A.1
48	1000266022	远程操作机构	1.0	A.1
49	1000061316	绝缘子	2.0	A.3
50	1000280444	铜排	1.0	B.2
51	1000280443	铜排	2.0	B.2
52	1000280266	铜排	1.0	C.2
53	1000280263	铜排	3.0	B.2
54	1000280264	铜排	1.0	C.2
55	1000061072	六角头螺栓全螺纹	22.0	A.4
56	1000078140	六角头螺栓全螺纹	2.0	A.1
57	1000071190	标准型弹簧垫圈	12.0	A.2
58	1000090612	平垫圈A级	12.0	A.5
59	1000090665	平垫圈	24.0	A.1
60	1000061021	小沉头半六角通孔铆螺母	10.0	A.20
61	1000090753	2型非金属嵌件六角锁紧螺母	12.0	A.3
62	1000061029	小沉头半六角通孔铆螺母	4.0	A.13
63	1000061032	十字槽盘头螺钉	4.0	A.6
64	1000069030	十字槽盘头螺钉	6.0	A.3
65	1000074066	支架	6.0	B.3
66	1000122425	紧固夹	10.0	A.1

# 8 ECU控制柜总成

1000306400-AS1-A2

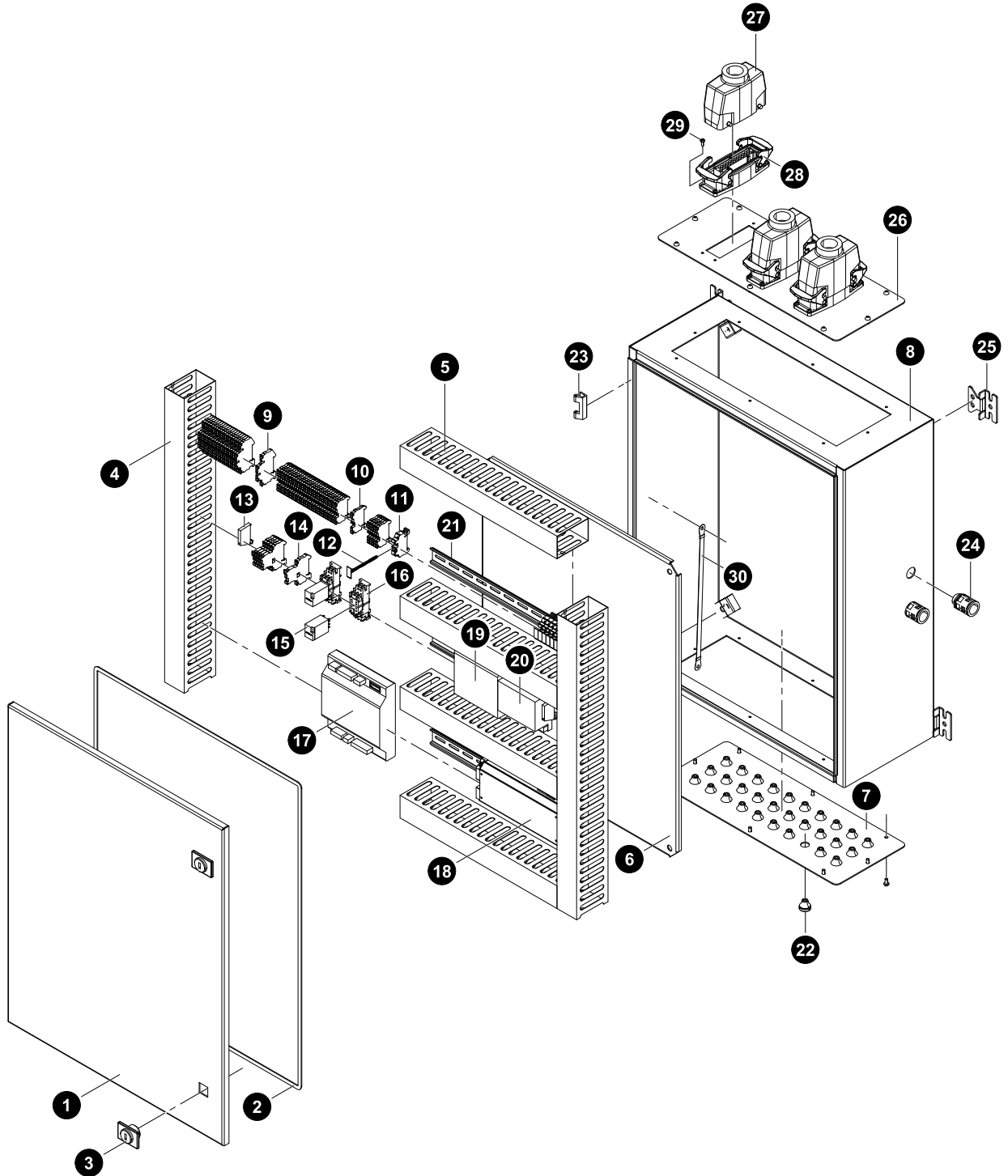

# ECU控制柜总成

序号.	零件编号.	名称	数量.	版本
1	1000297421	门板部件	1.0	A.1
2	1000297426	密封条	1.0	A.1
3	1000197557	门锁	2.0	A.1
4	1000224273	线槽	2.0	A.1
5	1000280346	线槽	4.0	A.1
6	1000297427	安装板	1.0	A.1
7	1000297428	盖板	1.0	A.2
8	1000297423	柜体部件	1.0	A.1
9	1000283089	端子	20.0	B.2
10	1000283087	端子	30.0	A.2
11	1000283128	固定器	8.0	C.2
12	1000283129	端子板标记托架	7.0	B.2
13	1000061297	固定器	4.0	B.4
14	1000283597	卡规式保险丝座	5.0	A.1
15	1000205456	中间继电器	2.0	C.3
16	1000205458	中间继电器座	2.0	C.2
17	1000239354	控制模块	1.0	B.1
18	1000233282	控制模块	1.0	E.2
19	1000230641	控制模块	1.0	A.4
20	1000242546	控制模块	1.0	A.1
21	1000089794	导轨	3.0	A.3
22	1000239373	护线环	30.0	A.3
23	1000066658	铰链	2.0	A.5
24	1000074452	软管接头	2.0	B.2
25	1000246416	AE壁挂件	4.0	A.1
26	1000297436	盖板	1.0	A.2
27	1000255225	连接器公插	3.0	B.3
28	1000255223	连接器母插	3.0	B.3
29	1000090699	十字槽盘头螺钉	12.0	A.2
30	1000066502	接地线	1.0	C.3

9 散热器总成

1000311690-AS1-B3

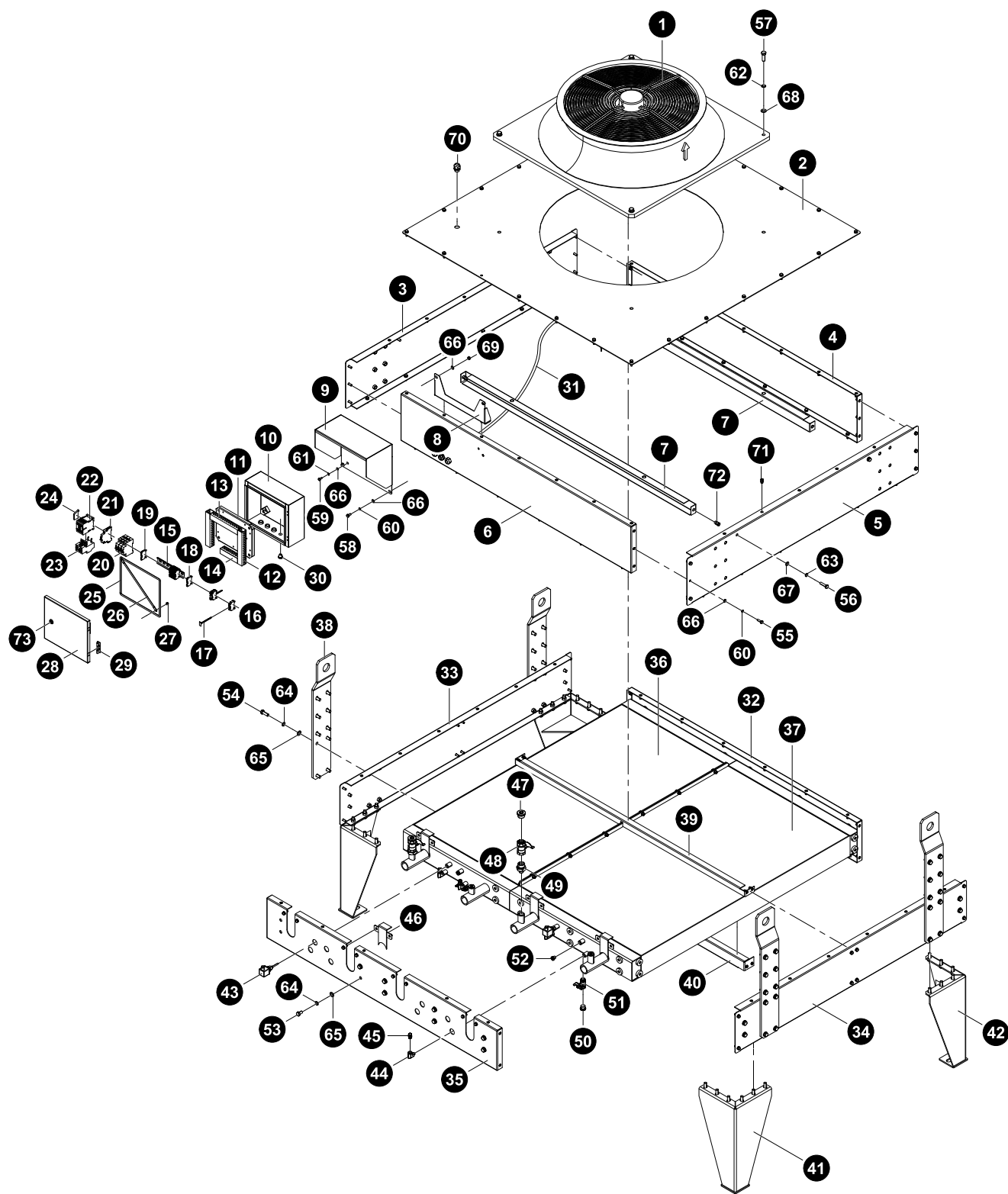

# 散热器总成

序号.	零件编号.	名称	数量.	版本
1	1000311682	风机	1.0	B.4
2	1000311711	盖板	1.0	B.4
3	1000311706	支撑梁部件	1.0	A.2
4	1000311703	支撑梁	1.0	B.2
5	1000311704	支撑梁部件	1.0	A.1
6	1000311701	支撑梁部件	1.0	B.3
7	1000311720	支撑梁部件	2.0	A.2
8	1000313505	支架	1.0	A.1
9	1000264845	挡雨罩	1.0	B.2
10	1000262301	柜体部件	1.0	A.2
11	1000262309	元件安装板	1.0	A.2
12	1000262410	线槽	2.0	A.2
13	1000262284	线槽	1.0	A.3
14	1000246386	线槽	1.0	A.3
15	1000079236	导轨	1.0	A.1
16	1000283128	固定器	2.0	C.2
17	1000283129	端子板标记托架	2.0	B.2
18	1000283088	端子	2.0	A.2
19	1000283087	端子	9.0	A.2
20	1000226053	小型断路器	1.0	A.4
21	1000226057	辅助触头	1.0	A.2
22	1000226073	接触器	1.0	B.2
23	1000230895	热过载继电器	1.0	A.1
24	1000061297	固定器	1.0	B.4
25	1000262299	密封条	1.0	A.2
26	1000066502	接地线	1.0	C.3
27	1000090769	2型非金属嵌件六角锁紧螺母	1.0	A.3
28	1000262305	门板部件	1.0	A.2
29	1000246439	铰链	2.0	A.4
30	1000239373	护线环	2.0	A.3
31	1000309944	水箱线束总成	1.0	A.1
32	1000311688	后封板部件	1.0	A.1
33	1000311694	右封板部件	1.0	A.1
34	1000311692	左封板部件	1.0	A.1
35	1000311686	前封板部件	1.0	A.1
36	1000311684	散热器	1.0	B.3
37	1000311683	散热器	1.0	B.3
38	1000292760	吊架	4.0	B.2
39	1000311696	支架	1.0	B.2
40	1000311697	支架	1.0	B.2
41	1000264524	支撑腿部件	2.0	A.2
42	1000294717	支撑腿部件	2.0	A.2
43	1000283092	温度传感器	2.0	B.3
44	1000292588	接头	4.0	A.1
45	1000277950	针式手动排气阀	4.0	A.1
46	1000318840	支架部件	4.0	A.1



序号.	零件编号.	名称	数量.	版本
47	1000143687	丝堵	2.0	A.1
48	1000111597	球阀	2.0	B.2
49	1000143702	接头	2.0	A.1
50	1000143685	丝堵	4.0	A.1
51	1000071039	球阀	2.0	C.2
52	1000143683	丝堵	2.0	A.1
53	1000061074	六角头螺栓全螺纹	28.0	A.5
54	1000061075	六角头螺栓全螺纹	64.0	A.4
55	1000061072	六角头螺栓全螺纹	96.0	A.4
56	1000071119	六角头螺栓全螺纹	4.0	A.2
57	1000090759	六角头螺栓	4.0	A.2
58	1000078140	六角头螺栓全螺纹	4.0	A.1
59	1000090664	六角头螺栓全螺纹	4.0	A.1
60	1000071190	标准型弹簧垫圈	100.0	A.2
61	1000069189	标准型弹簧垫圈	4.0	A.3
62	1000079150	标准型弹簧垫圈	4.0	A.7
63	1000066424	标准型弹簧垫圈	4.0	A.5
64	1000088423	标准型弹簧垫圈	92.0	A.1
65	1000090667	平垫圈A级	92.0	A.1
66	1000090612	平垫圈A级	122.0	A.5
67	1000090666	平垫圈A级	4.0	A.1
68	1000079149	平垫圈A级	4.0	A.4
69	1000069047	六角螺母	2.0	A.4
70	1000092720	电缆接头	8.0	B.3
71	1000061021	小沉头半六角通孔铆螺母	75.0	A.20
72	1000061020	小沉头半六角通孔铆螺母	4.0	A.7
73	1000077053	三角锁	1.0	A.2

小沉头半六角通孔铆螺母	8, 11, 30, 35
燃气机组随工工具总成	2
六角头螺栓全螺纹	4 - 5, 7, 10, 13, 15, 17, 20, 30, 35
步进电机控制线束	17
消音换热安装组件	4
风机进风过滤格栅	24
中冷器支架部件	20
光电感烟探测器	2
内六角沉头螺钉	8
十字槽盘头螺钉	10, 25, 30, 32
卡规式保险丝座	27, 29, 32
压力温度传感器	20
可拆卸式保温套	4, 15
悬挂式继电器座	27
机油油位传感器	10
标准型弹簧垫圈	5, 10, 15, 17, 20, 24, 30, 35
空气阻尼指示器	17
端子板标记托架	27, 29, 32, 34
自动加机油装置	7
辅助机油箱部件	11
针式手动排气阀	4, 13, 15, 34
集装箱桥架组件	2
万能转换开关	24
中间继电器座	27, 32
悬挂式继电器	27
排气弯管部件	4
机组线束总成	2
水箱线束总成	34
热过载继电器	29, 34
燃气阀组总成	2
蝶形螺母圆翼	7, 24
远程操作机构	30
金属软管部件	10
中间继电器	27, 32
传感器接头	20
元件安装板	24, 29, 34
六角头螺栓	5, 7, 17, 20, 35
前封板部件	34
动力包总成	2
压力传感器	7, 13, 15, 20
发电机主体	17
右封板部件	34
后封板部件	34
塑壳断路器	30
安装板部件	10
安装架部件	10
小型断路器	27, 29, 34
左封板部件	34
平行保护塞	7
开关箱总成	2
恒温三通阀	15
接油盘部件	7
控制箱总成	2
支撑板部件	4, 7
支撑梁部件	7, 34
支撑脚部件	7
支撑腿部件	34
散热器总成	2
机油液位计	10
机油滤清器	17

板式换热器	15
水位传感器	10
油气分离器	17
浪涌保护器	29
混合器阀芯	17
温度传感器	4, 15, 17, 20, 34
燃气组合阀	22
爆震传感器	20
电子节气门	20
电流互感器	29
相位传感器	20
空气滤清器	17
端子箱盖板	17
膨胀罐组件	13
膨胀罐部件	10
自动排气阀	10
自动补水阀	4, 13
进气管部件	7
连接器公插	24, 32
连接器母插	25, 32
连接板部件	4, 7
速度传感器	20
黄色保护圈	24
三通接头	4, 22
六角螺母	18, 35
减振胶垫	7
减震胶垫	20
分线端子	29
前门组件	29
压力开关	15
吊耳部件	4
封板部件	4
市电浮充	24
底座组件	24, 29
底盘总成	2
底盘部件	4
强力喉箍	4, 13, 15, 17, 20
换热总成	2
控制模块	25, 27, 32
支架部件	7, 17, 20, 24, 29, 34
柜体组件	24
柜体部件	32, 34
标准喉箍	17
横梁部件	7
气管部件	17 - 18, 20
水管部件	4, 13, 15
法兰组件	17
法兰部件	2, 15
电池压板	7, 24
电缆接头	24, 29, 35
箱体总成	2
行程开关	24, 29
软管接头	32
软管部件	10, 22
辅助触头	27, 29, 34
过渡螺栓	5
进气胶管	17
门板部件	32, 34
防滑铝板	7
三角锁	35

中冷器	20	线槽	24, 29, 32, 34
交换机	27	铜排	30
加油口	10	铰链	25, 32, 34
压力表	22	门锁	32
发动机	17	阀盖	4, 10, 13, 15
后面板	24, 29	顶板	24, 29
固定器	27, 29, 32, 34	风机	34
安全阀	10	灯	24, 29
安装板	32	1000060063	7
密封垫	4, 17, 20	1000060588	17
密封条	7, 32, 34	1000060975	17
平垫圈	5, 10, 20, 30	1000060990	13, 15
循环泵	15	1000060993	20
急停制	24	1000060994	17
护线环	24, 29, 32, 34	1000061015	17
按钮阀	22	1000061020	35
挡雨罩	34	1000061021	8, 11, 30, 35
排气管	4	1000061029	30
排油管	5	1000061032	30
接地线	4, 15, 32, 34	1000061072	7, 13, 17, 30, 35
接触器	27, 29, 34	1000061073	5
支撑板	4, 7	1000061074	35
支撑梁	34	1000061075	7, 35
散热器	34	1000061085	7, 24
显示屏	24	1000061297	27, 29, 32, 34
机油管	10	1000061316	30
混合器	17	1000061828	29
温度压	10	1000066419	5, 13, 17
电池架	7	1000066422	10
空气管	17	1000066424	5, 10, 17, 35
管接头	13, 15, 20	1000066502	32, 34
紧固夹	20, 30	1000066658	32
绝缘子	30	1000066660	25
蓄电池	7, 24	1000069029	10
计时器	24	1000069030	10, 30
过滤器	15	1000069047	35
连接板	4, 7, 10	1000069058	18
防护罩	29	1000069079	4, 10, 17
丝堵	4, 10, 20, 35	1000069189	5, 10, 20, 24, 35
侧板	24, 29	1000069192	5, 11, 20, 24
卡箍	18	1000069764	17
压板	10	1000071017	7
吊架	34	1000071035	10
吊环	24, 29	1000071039	35
塔咀	4, 10, 13, 15	1000071093	10
垫片	17	1000071119	35
导轨	25, 27, 29, 32, 34	1000071137	4, 10, 17
封板	4, 24, 29	1000071138	10
底板	4, 24, 29	1000071190	5, 10, 30, 35
拉杆	7, 24	1000071304	13
接头	2, 4, 7, 10, 13, 15, 17, 22, 34 - 35	1000071352	17
支架	10, 20, 22, 24, 29 - 30, 34	1000073482	29
横梁	24, 29	1000073562	29
水管	13	1000074066	30
油管	5, 7, 10, 17	1000074452	32
球阀	4, 7, 10, 13, 15, 17, 35	1000077053	35
盖板	32, 34	1000078115	10
端子	27, 29, 32, 34	1000078140	5, 30, 35
管塞	7	1000079146	8
管夹	4, 7, 10	1000079149	35

# 索引

---

1000079150..... 35  
1000079165..... 27  
1000079236..... 29, 34  
1000088423..... 5, 20, 35  
1000089677..... 29  
1000089794..... 27, 32  
1000090097..... 13  
1000090612..... 8, 17, 30, 35  
1000090613..... 17  
1000090664..... 5, 20, 35  
1000090665..... 5, 10, 30  
1000090666..... 5, 10, 18, 35  
1000090667..... 5, 20, 35  
1000090699..... 25, 32  
1000090713..... 7, 10, 17  
1000090714..... 20  
1000090715..... 20  
1000090718..... 20  
1000090733..... 5, 15, 17  
1000090734..... 5, 15, 17  
1000090737..... 20  
1000090739..... 10  
1000090753..... 8, 11, 18, 30  
1000090759..... 35  
1000090765..... 20  
1000090769..... 11, 20, 34  
1000090770..... 8  
1000090772..... 5, 15  
1000090773..... 7, 15  
1000090781..... 5, 15  
1000090785..... 7  
1000091441..... 4, 13  
1000092668..... 27  
1000092720..... 35  
1000093693..... 24  
1000097879..... 17  
1000098931..... 20  
1000103017..... 4  
1000104364..... 4, 10  
1000106733..... 2, 10  
1000106775..... 5, 15  
1000111452..... 10, 20  
1000111591..... 17  
1000111597..... 10, 35  
1000113053..... 27  
1000113054..... 27  
1000122004..... 20  
1000122006..... 17  
1000122108..... 7  
1000122243..... 5  
1000122378..... 15  
1000122421..... 20  
1000122425..... 30  
1000122497..... 7  
1000122503..... 7  
1000140894..... 17  
1000143683..... 35  
1000143685..... 35  
1000143687..... 35  
1000143702..... 35

1000143752..... 4  
1000143753..... 17  
1000154963..... 20  
1000155495..... 2  
1000164753..... 5  
1000164853..... 20  
1000169804..... 7  
1000171763..... 4  
1000180720..... 24  
1000188151..... 17  
1000197159..... 17  
1000197234..... 20  
1000197557..... 32  
1000201746..... 24, 29  
1000201755..... 24, 29  
1000201756..... 24, 29  
1000205455..... 27  
1000205456..... 27, 32  
1000205457..... 27  
1000205458..... 27, 32  
1000206004..... 7  
1000206010..... 7  
1000209708..... 13, 15  
1000212943..... 4  
1000218168..... 20  
1000224233..... 24  
1000224259..... 24, 29  
1000224260..... 24, 29  
1000224273..... 32  
1000224412..... 24  
1000224414..... 24  
1000224474..... 25  
1000224475..... 24  
1000224476..... 24  
1000224477..... 24  
1000224478..... 24  
1000224500..... 24  
1000224683..... 27  
1000224684..... 27  
1000225909..... 4, 15  
1000226053..... 34  
1000226057..... 29, 34  
1000226066..... 29  
1000226073..... 34  
1000226074..... 27  
1000226077..... 27  
1000230641..... 32  
1000230646..... 25  
1000230658..... 20  
1000230714..... 24  
1000230719..... 27  
1000230721..... 29  
1000230722..... 27  
1000230726..... 20  
1000230800..... 24, 29  
1000230843..... 24  
1000230844..... 27  
1000230890..... 29  
1000230895..... 34  
1000233281..... 17

1000233282.....	32	1000259441.....	7
1000233317.....	22	1000259455.....	7
1000234050.....	4	1000259464.....	7
1000234052.....	4	1000259489.....	15
1000234142.....	4	1000262284.....	34
1000234994.....	5	1000262293.....	29
1000235839.....	17	1000262299.....	34
1000238150.....	10	1000262301.....	34
1000238227.....	4, 10	1000262305.....	34
1000238281.....	15	1000262309.....	34
1000239058.....	22	1000262410.....	34
1000239097.....	20	1000264186.....	20
1000239114.....	22	1000264524.....	34
1000239123.....	17, 22	1000264845.....	34
1000239319.....	7	1000264941.....	18
1000239354.....	32	1000265838.....	15
1000239373.....	24, 29, 32, 34	1000265840.....	4, 13
1000241448.....	17	1000265879.....	4, 10, 13, 15
1000242492.....	29	1000265880.....	4, 10, 13, 15
1000242546.....	32	1000265881.....	4, 10, 13, 15
1000242558.....	15	1000265896.....	10
1000242559.....	13	1000266016.....	24
1000242561.....	4, 15, 20	1000266021.....	30
1000242656.....	27	1000266022.....	30
1000243892.....	4	1000266032.....	17
1000246362.....	29	1000266081.....	17
1000246386.....	34	1000266082.....	20
1000246416.....	32	1000266083.....	20
1000246439.....	34	1000266087.....	20
1000247358.....	20	1000266093.....	20
1000247581.....	20	1000266132.....	17
1000248946.....	7	1000266138.....	17
1000255108.....	24, 29	1000267001.....	7
1000255210.....	29	1000267008.....	7
1000255223.....	25, 32	1000267066.....	11
1000255225.....	24, 32	1000267068.....	10
1000255254.....	4	1000267080.....	10
1000255334.....	15	1000267088.....	10
1000256659.....	20	1000267126.....	10
1000256682.....	17	1000267142.....	4
1000256690.....	20	1000267192.....	7
1000256696.....	2	1000267197.....	7
1000256712.....	20	1000271467.....	29
1000256713.....	20	1000271469.....	24, 29
1000256815.....	20	1000271471.....	24, 29
1000257034.....	4	1000271474.....	24, 29
1000257104.....	10	1000271481.....	24, 29
1000258442.....	24	1000271483.....	24, 29
1000258760.....	10	1000271488.....	24, 29
1000258773.....	7	1000271495.....	24, 29
1000258801.....	4	1000271499.....	24, 29
1000258842.....	7	1000271587.....	24
1000258843.....	7	1000277950.....	4, 13, 15, 34
1000258844.....	7	1000278219.....	7
1000259028.....	7	1000280169.....	24
1000259123.....	7	1000280261.....	29
1000259387.....	7	1000280262.....	29
1000259426.....	7	1000280263.....	30
1000259427.....	4	1000280264.....	30
1000259433.....	4	1000280266.....	30

# 索引

---

1000280304	24
1000280309	29
1000280342	29
1000280346	32
1000280443	30
1000280444	30
1000280979	24
1000280980	24
1000283017	27
1000283087	27, 29, 32, 34
1000283088	27, 29, 34
1000283089	27, 32
1000283090	27, 29
1000283092	34
1000283128	27, 29, 32, 34
1000283129	27, 29, 32, 34
1000283177	24
1000283246	27
1000283303	29
1000283306	24
1000283597	27, 29, 32
1000283637	2
1000284730	17
1000284734	17
1000284737	17
1000285011	15
1000285053	10
1000285054	10
1000285837	7
1000285840	7
1000285885	4
1000285890	4
1000285893	4
1000285900	4
1000285914	5
1000285917	4
1000286074	2
1000287437	17
1000288205	10
1000288239	5, 10
1000288392	13
1000292588	34
1000292760	34
1000294717	34
1000295327	22
1000295521	13, 15
1000295522	10
1000295531	10
1000295532	10
1000297107	29
1000297408	24
1000297421	32
1000297423	32
1000297426	32
1000297427	32
1000297428	32
1000297436	32
1000298435	18
1000298459	20
1000298463	20

1000298466	20
1000298467	17
1000298468	17
1000298469	17
1000301296	20
1000301370	22
1000301476	22
1000306395	2
1000306400	2
1000306405	2
1000309944	34
1000309947	2
1000311291	24
1000311293	24
1000311318	24
1000311320	24
1000311323	29
1000311325	29
1000311402	29
1000311669	17
1000311673	17
1000311674	17
1000311675	17
1000311676	17
1000311679	17
1000311682	34
1000311683	34
1000311684	34
1000311686	34
1000311688	34
1000311690	2
1000311692	34
1000311694	34
1000311696	34
1000311697	34
1000311701	34
1000311703	34
1000311704	34
1000311706	34
1000311711	34
1000311720	34
1000312722	7
1000312957	7
1000312960	7
1000312964	15
1000312967	15
1000312968	2
1000312971	13, 15
1000313505	34
1000314496	22
1000315810	2
1000315812	4
1000315830	7
1000315832	4
1000315836	4
1000315838	4
1000315839	4
1000315841	4
1000315843	7
1000315847	4

1000315850.....	4	1000315963.....	10
1000315853.....	7	1000315964.....	10
1000315855.....	7	1000315965.....	10
1000315857.....	7	1000315967.....	13
1000315858.....	7	1000315968.....	13
1000315860.....	4	1000315969.....	2
1000315862.....	4	1000315970.....	22
1000315865.....	4	1000315971.....	22
1000315868.....	4	1000315973.....	4
1000315870.....	4	1000318840.....	34
1000315873.....	7	16折立柱.....	24, 29
1000315874.....	7	2型非金属嵌件六角锁紧螺母.....	8, 11, 18, 20, 30, 34
1000315875.....	2	2型六角螺母.....	5, 8, 15, 20
1000315900.....	2	310000809.....	17
1000315903.....	10	3100001172.....	7
1000315923.....	15	3100001938.....	4
1000315927.....	15		
1000315929.....	15	<b>A</b>	
1000315931.....	15	平垫圈A级.....	5, 8, 10 - 11, 15, 17 - 18, 20, 24, 30, 35
1000315936.....	15	AE壁挂件.....	32
1000315939.....	15		
1000315942.....	15	<b>E</b>	
1000315945.....	15	ECU.....	20
1000315950.....	15	ECU控制柜总成.....	2
1000315953.....	15		
1000315955.....	13	<b>U</b>	
1000315958.....	15	U型螺栓.....	4, 17, 22
1000315960.....	10		
1000315961.....	10		
1000315962.....	10		

1000027342 - A4 - C
---------------------

2016.10
---------

<http://www.powerlinkworld.com>

如有技术数据改动，恕不另行通知，想要获取更多详细信息，  
请联系POWERLINK公司或您当地的代理商。